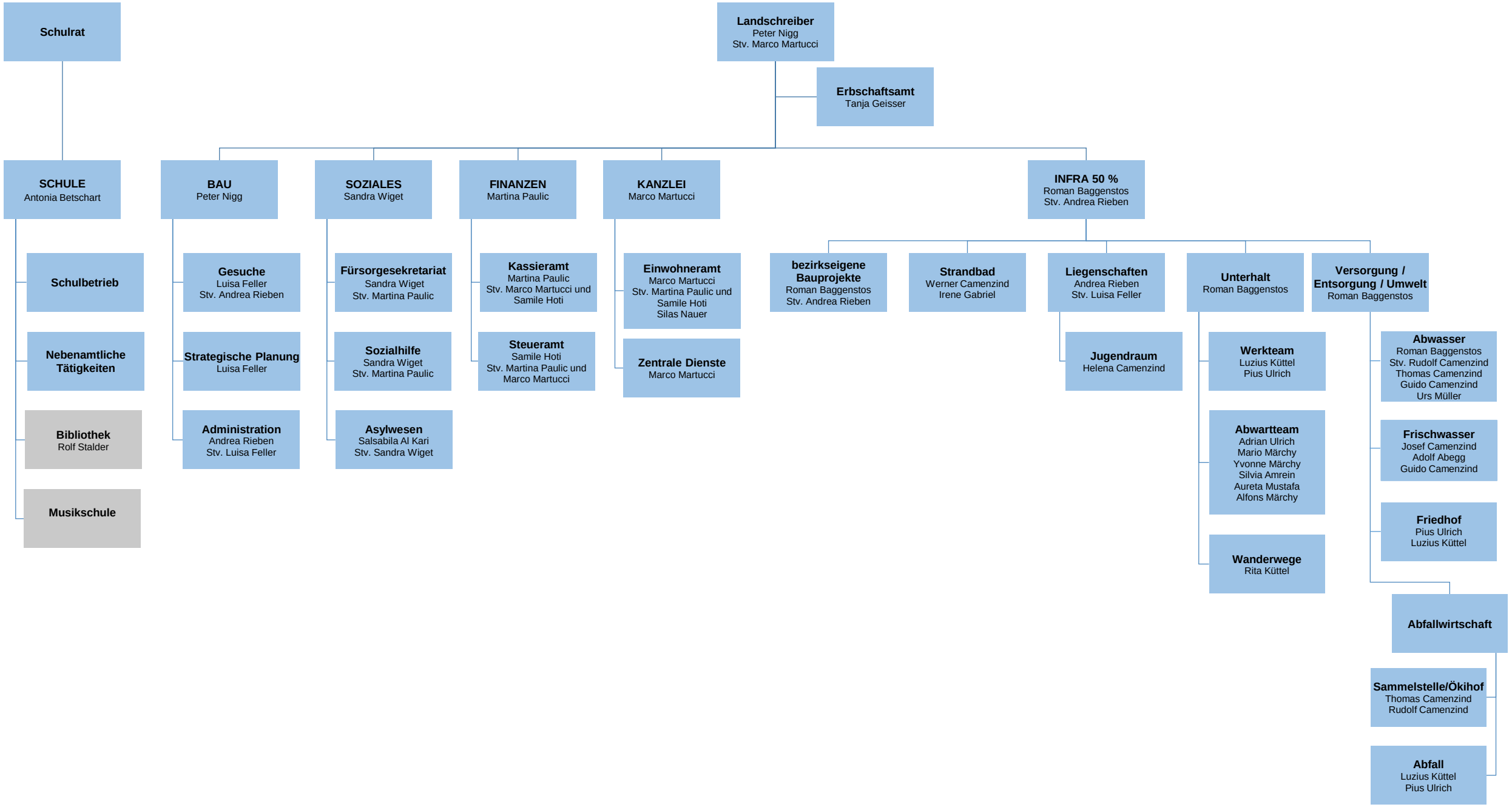

Die grau hinterlegten Felder unterstehen nicht dem Schulrat.

14.03.2025