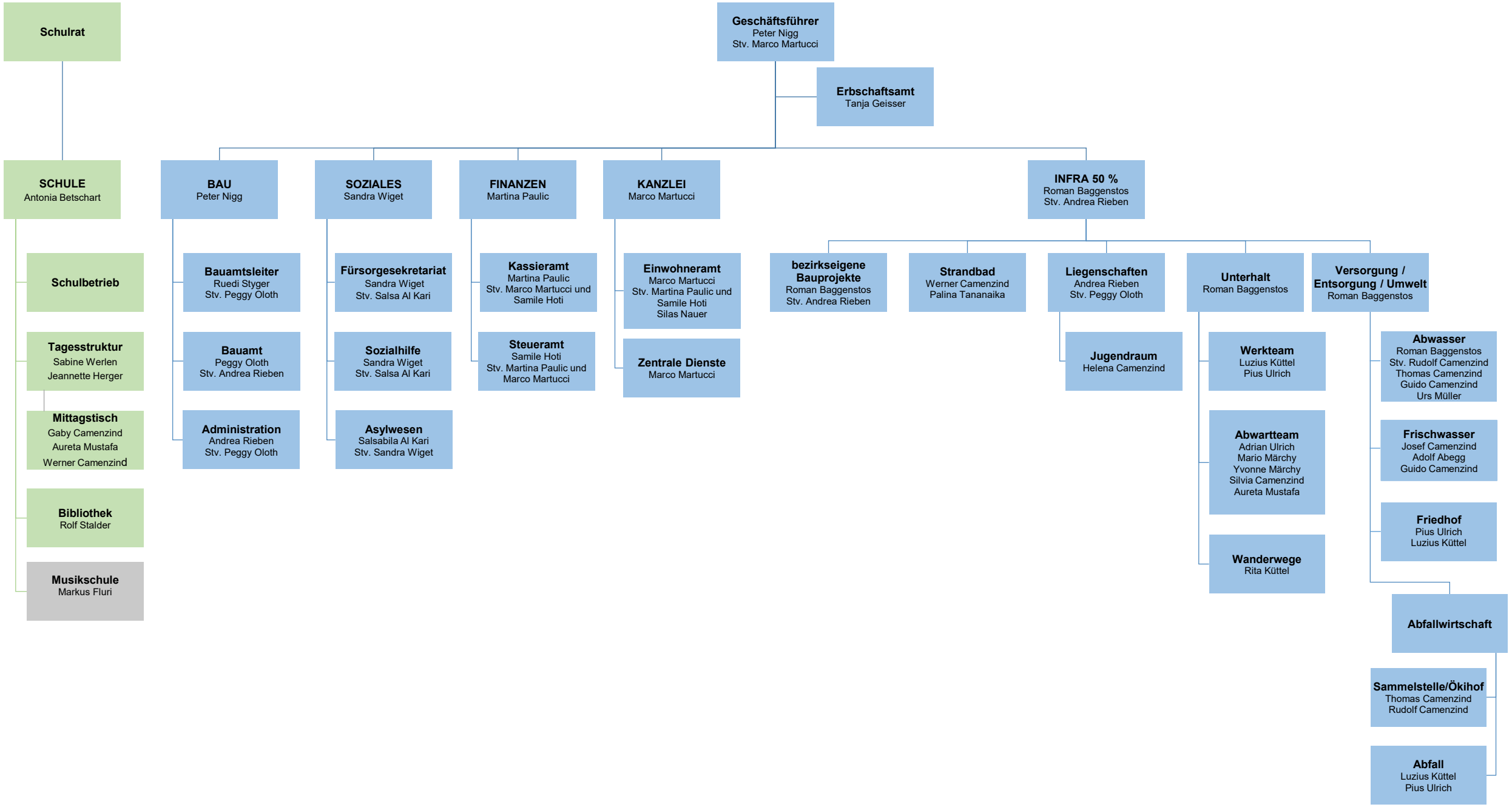

Die grau hinterlegten Felder unterstehen nicht dem Schulrat.

27.03.2026