

Japankäfer-Strategie 2026

Zielsetzung & Massnahmen des Amts für Landwirtschaft

Japankäfer – ein invasives Insekt

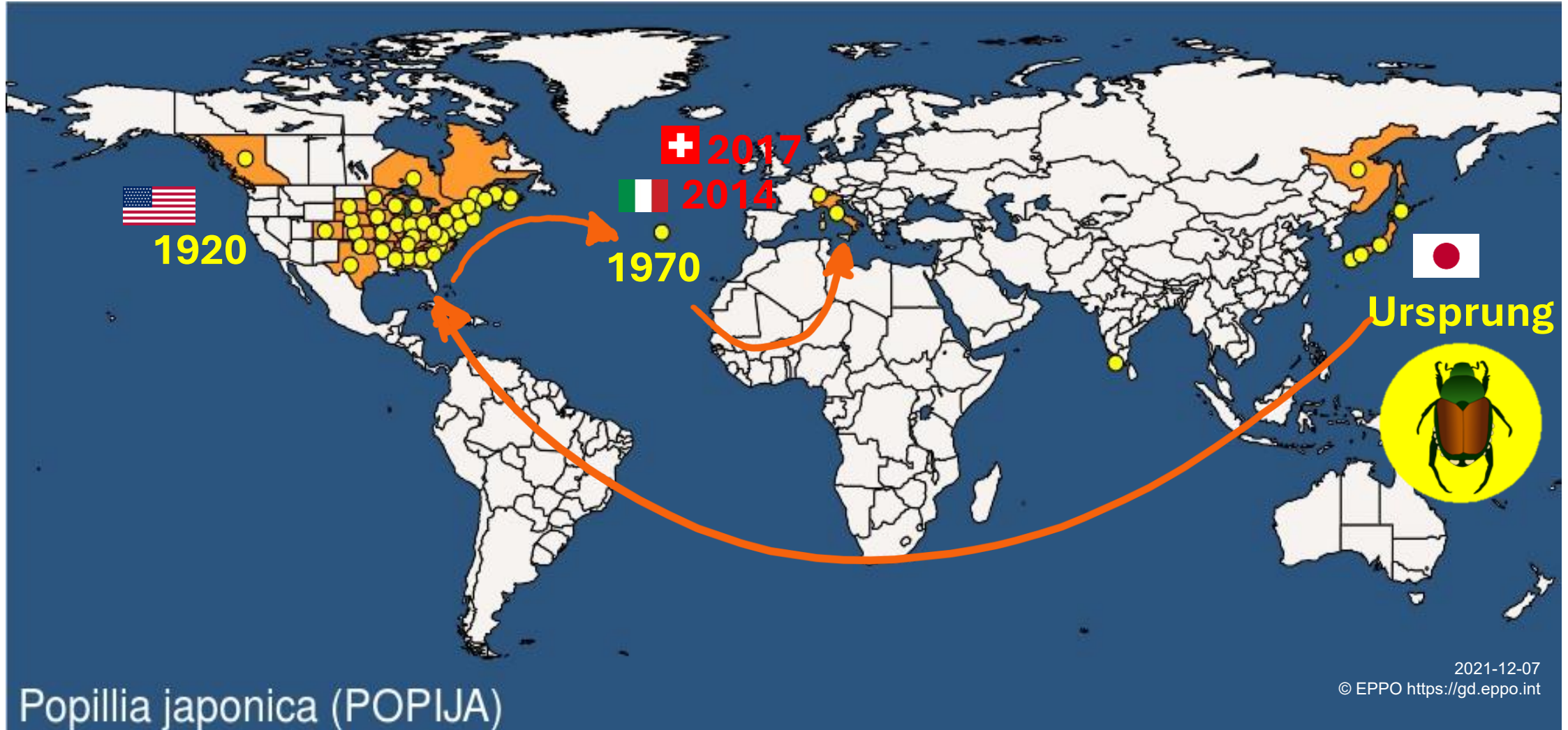

Japankäfer – *Popillia japonica*

- Befällt 400 Wirtspflanzen
- Schaden durch Larve & adulte Käfer
- Eine Generation pro Jahr

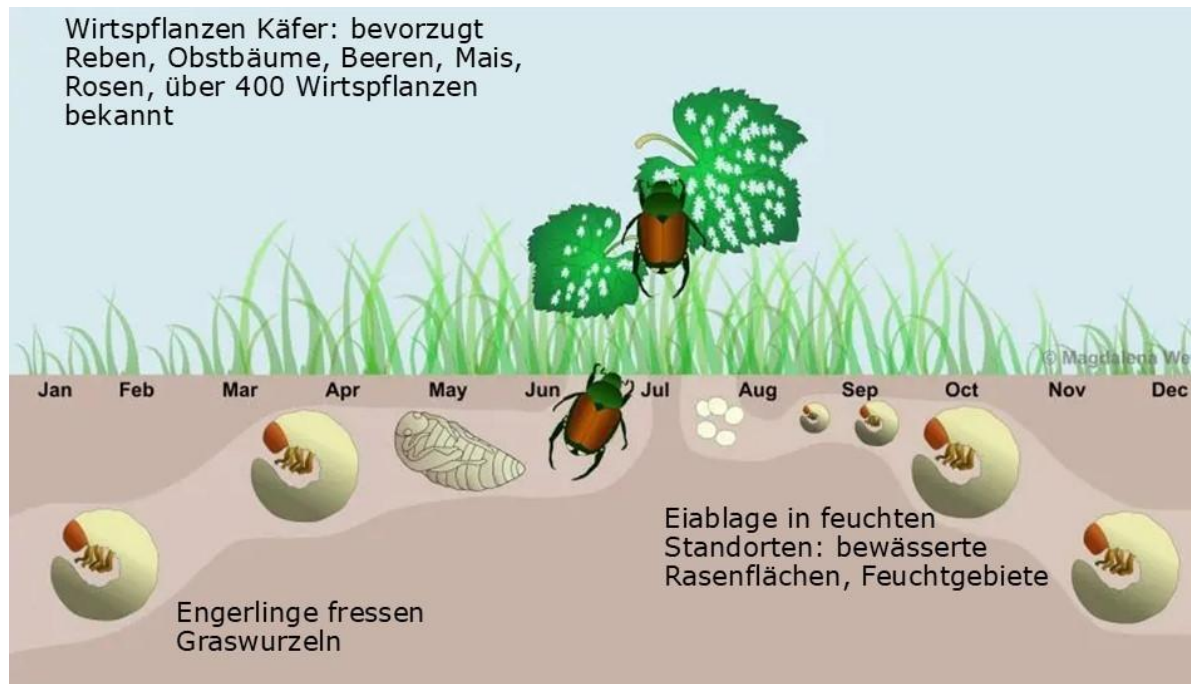

Ausgangslage – Kanton Schwyz

- **Erstfund 2024** am Bahnhof Arth-Goldau, weitere Fänge im **Naturschutzgebiet Sägel**
- **2025: 9 Käfer**, davon:
 - 4 im bekannten Befallsherd
 - 5 ausserhalb → **diffuse Verteilung**
- Keine klare Zunahme gegenüber 2024, aber keine Entwarnung
- **Diffuse & heterogene Situation:** Naturschutzgebiet, Landwirtschaftszone, Agglomeration, Fussballfelder

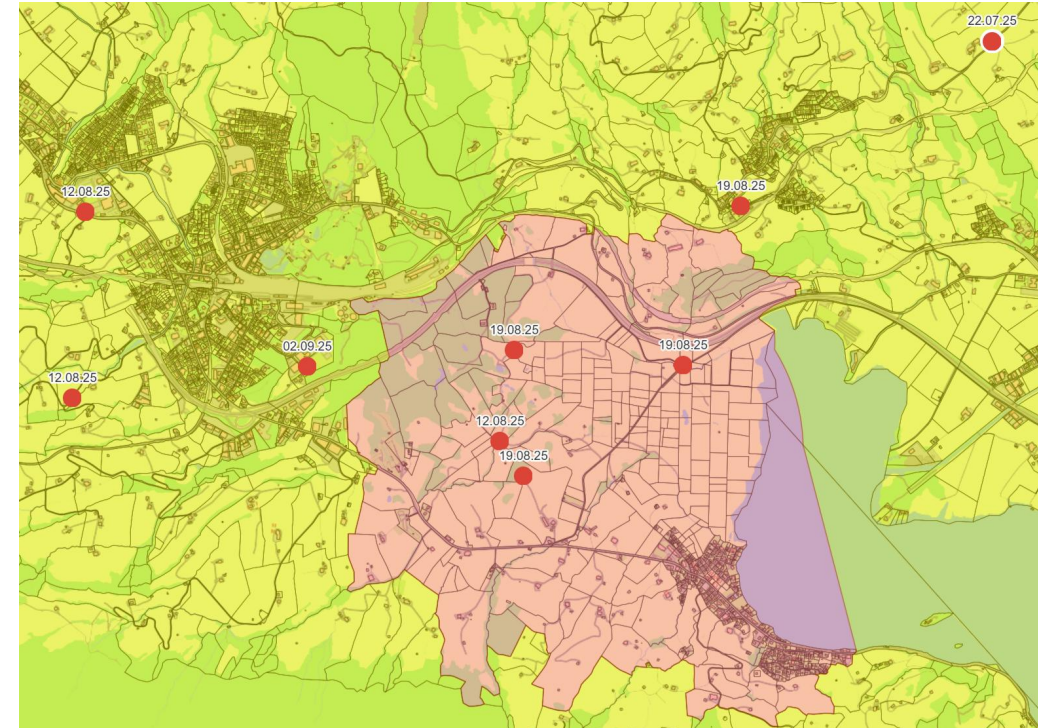

Ausgangslage – Kanton Schwyz – Stand 2026

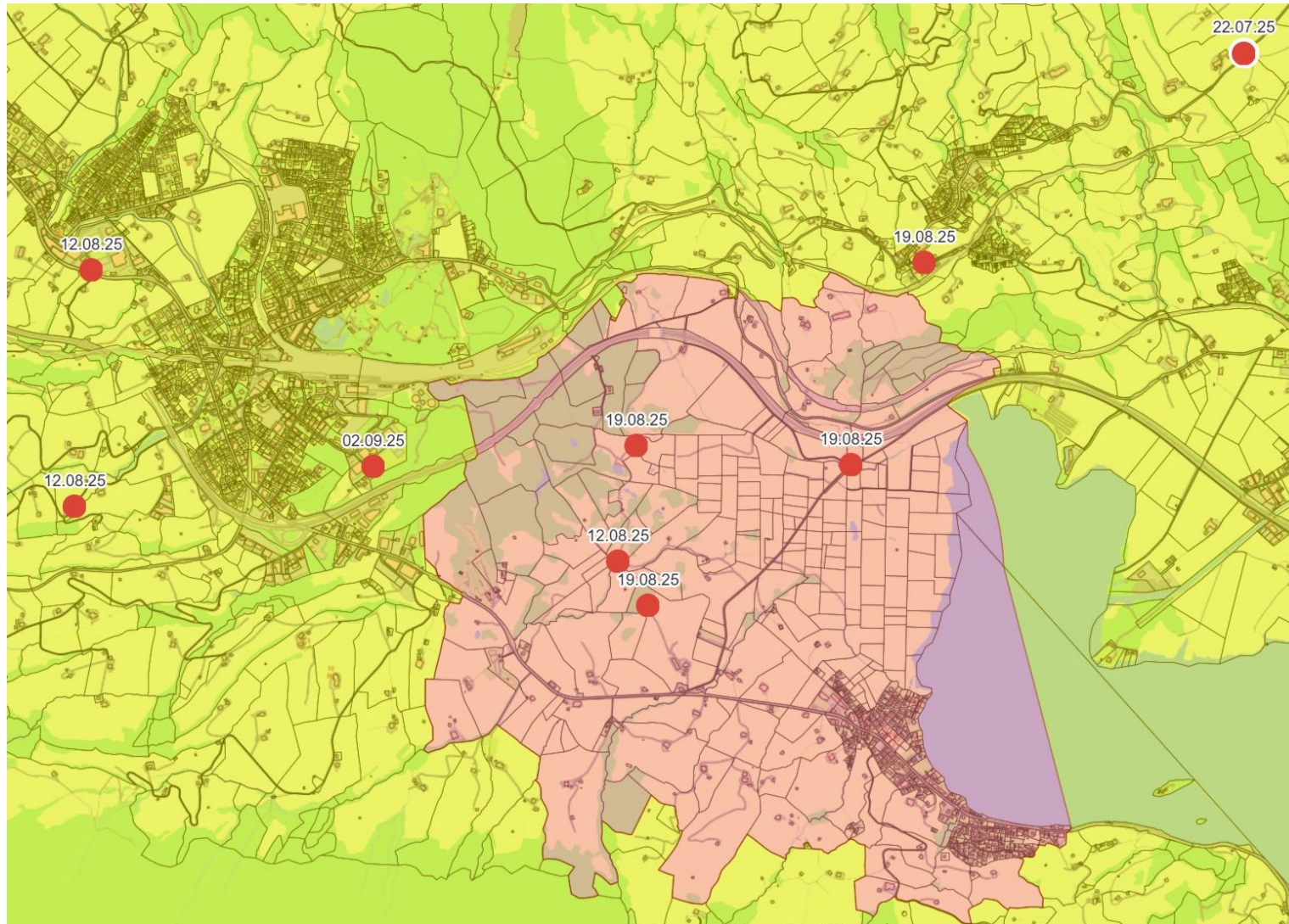

Ausgangslage - Schweiz

Popillia japonica

Befallssituation November 2025
 État des infestations novembre 2025
 Stato delle infestazioni novembre 2025

 Schweizerische Eidgenossenschaft
 Confédération suisse
 Confederazione Svizzera
 Confederaziun svizra

Eidgenössisches Departement für
 Wirtschaft, Bildung und Forschung WBF
Agroscope
 21.11.2025, wejn

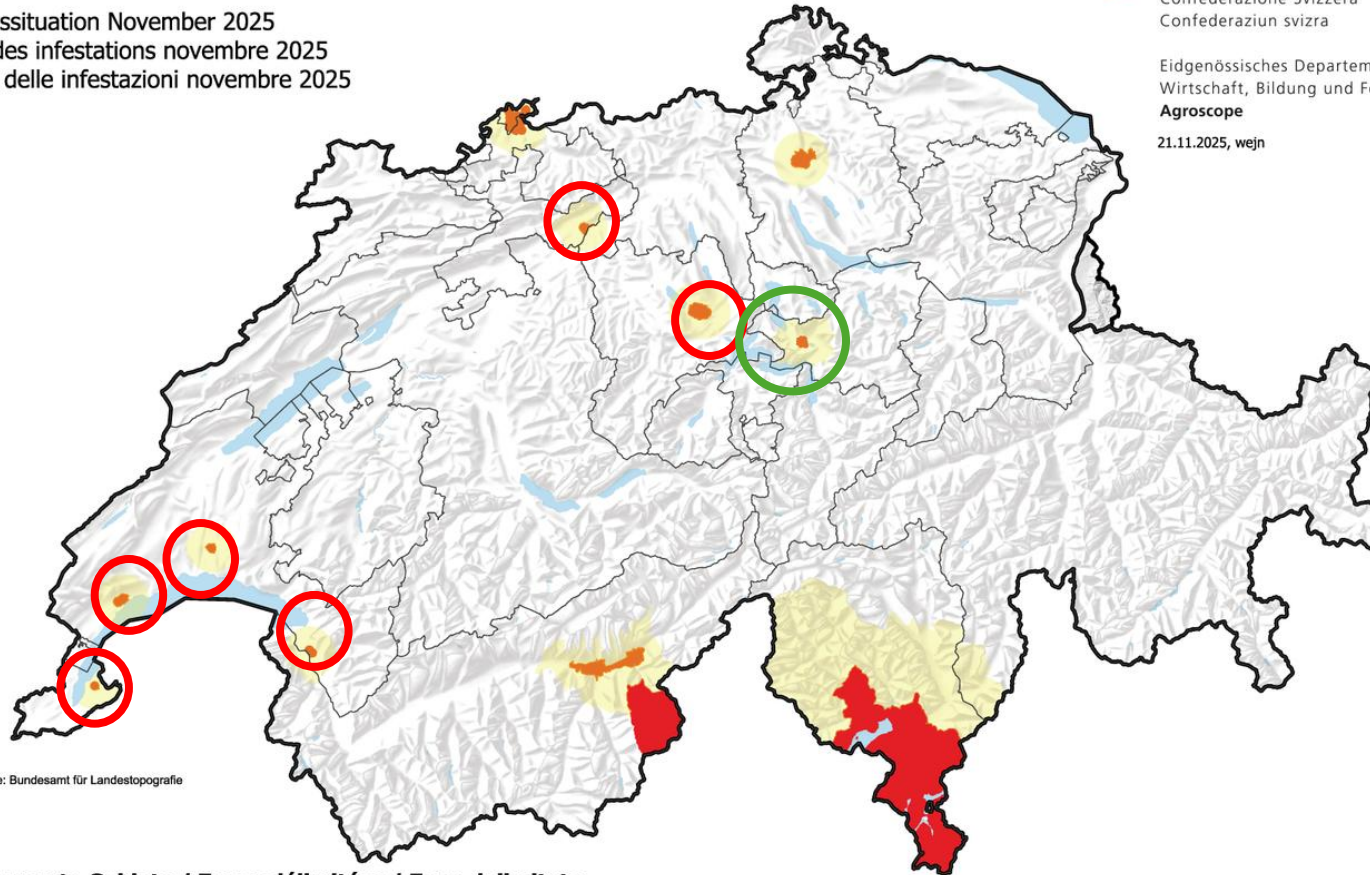

Quelle: Bundesamt für Landestopografie

Abgegrenzte Gebiete / Zones délimitées / Zone delimitate

-  Pufferzone / Zone tampon / Zona cuscinetto*
-  Befallsherd / Foyer d'infestation / Focolaio d'infestazione*
-  Befallszone / Zone infestée / Zona infestata*

*Die verbindlichen Gebietsabgrenzungen sind bei den jeweiligen Kantone einzuholen.
 *Les délimitations des zones officielles sont à obtenir auprès des cantons concernés.
 *Le delimitazioni delle zone definite ufficialmente sono da ottenere presso i rispettivi Cantoni.

- Erste Schäden im Tessin
- Bund (EPSP) gibt Strategie & Richtlinien vor - Nationaler Notfallplan Nr.7



Zielsetzung 2026

- **Früherkennung** weiterer Funde
- **Eindämmung** einer weiteren Ausbreitung
- **Reduktion der Population** (v. a. adulte Käfer)

- Sensibilisierung & Einbindung von Bevölkerung, Gemeinden & Landwirtschaft

- Enge Koordination & Kommunikation Kanton – Gemeinden

Monitoring- & Bekämpfungsstrategie

- **Fokus auf Pheromonfallen**

- Kostengünstig, mässiger Aufwand, keine Einschränkungen für Bevölkerung & Landwirtschaft
- 2 in 1: Fallen dienen dem Monitoring & Bekämpfung durch Massenfangtechnik

- **Bewusst ausgeschlossen:**

- Insektizide
- Nematoden (Kosten/Nutzen ungünstig)
- Lockflächen
- Long Lasting Insecticide Nets



Zonierung & Vollzug 2026

- Weiterführung der Allgemeinverfügung **(Version April 2025)**
 - Massnahmen für Befallsherd &/oder Pufferzone
- Keine Ausdehnung des Befallsherds & Pufferzone für 2026
- Anpassungen evnt. nach der Saison 2026

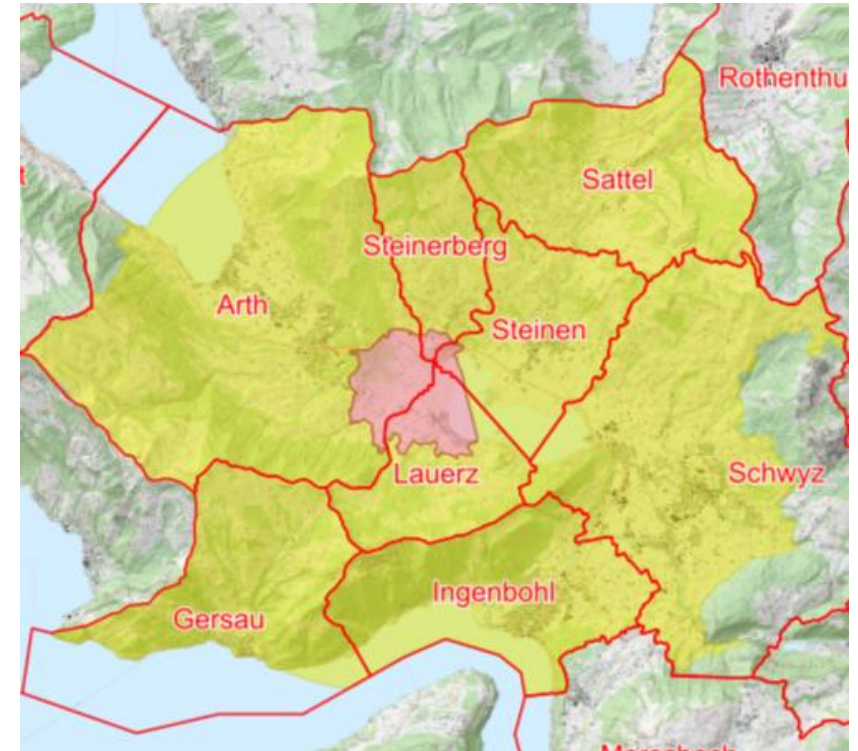

Strategie 2026 - Monitoring

- **Mindestens 107 Lockstofffallen** (2025: 68 Stück)
- **Mehrschichtiges System:**
 - Befallsherd
 - Pufferzone
 - Risikostandorte (Sportanlagen, Güterbahnhof, Tourismus)
- **Ziel:** Herd besser eingrenzen, Bewegungsmuster verstehen, neue Einschleppungen erkennen

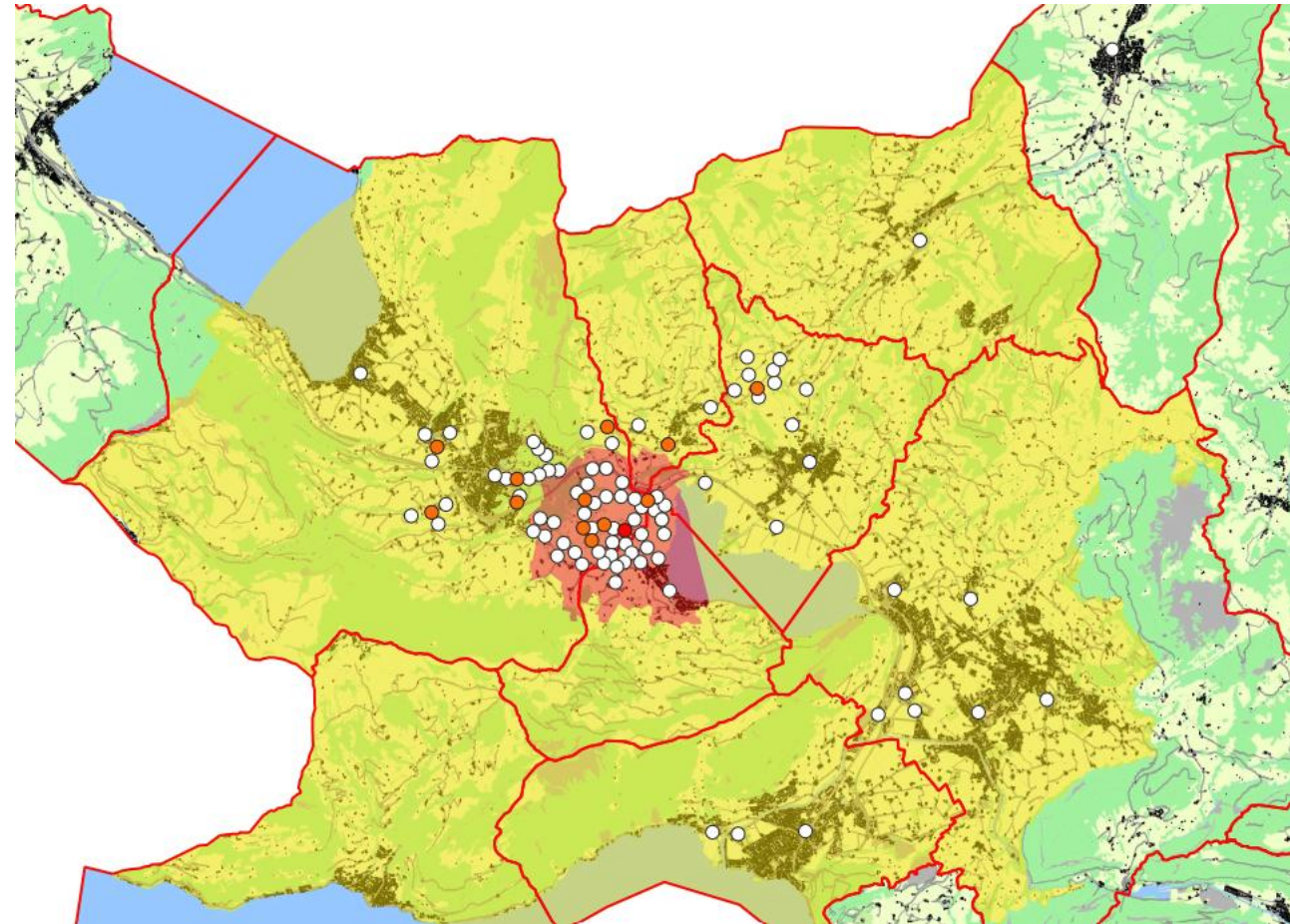

Bekämpfungsstrategie: Sägel

- Fallen dienen des Monitorings
ABER vor allem des
Massenfanges (**Attract & Kill**)
- Erhöhung der Fallenanzahl
 - **Neu: 49 Stück**
- Entlang der Strassen &
Wanderwege
- Ökologisch verträglich, geeignet
für Naturschutzgebiet

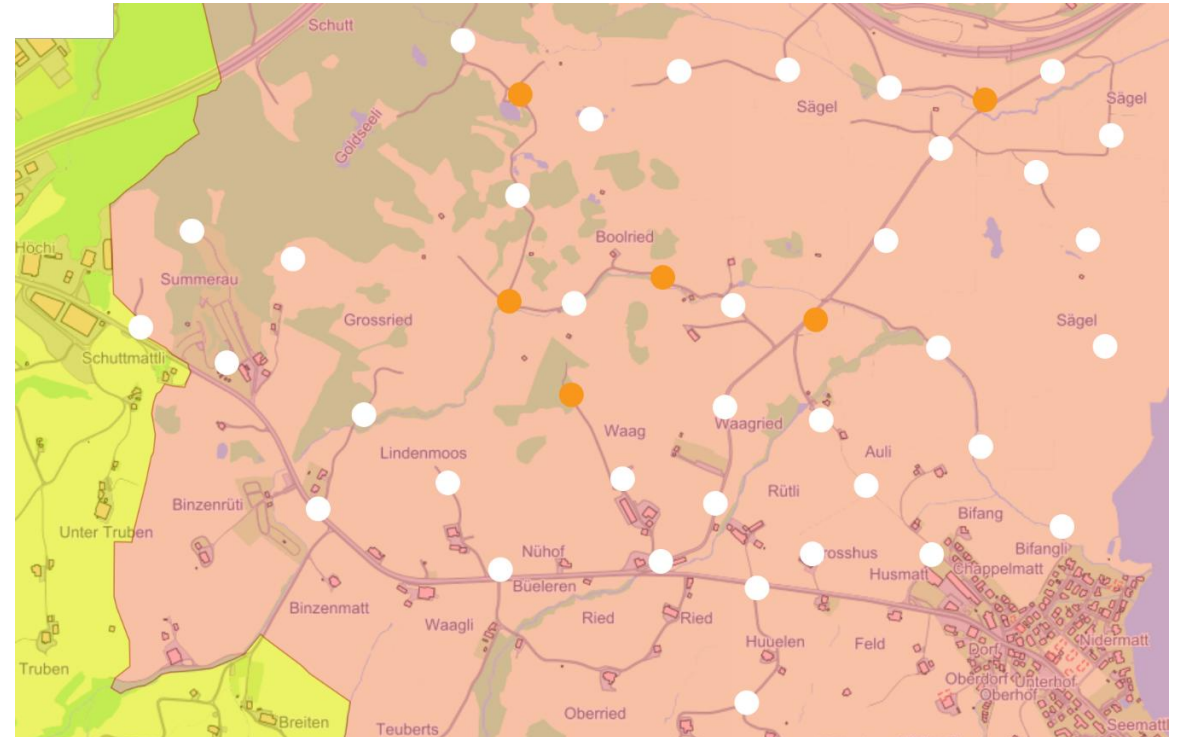

Bekämpfungsstrategie: Bahnhof Arth-Goldau

- Bisher 1 Falle
- Neu: 7 Fallen, 150 m Abstand
- «Anhalter»-Käfer aus dem Süden frühzeitig erkennen

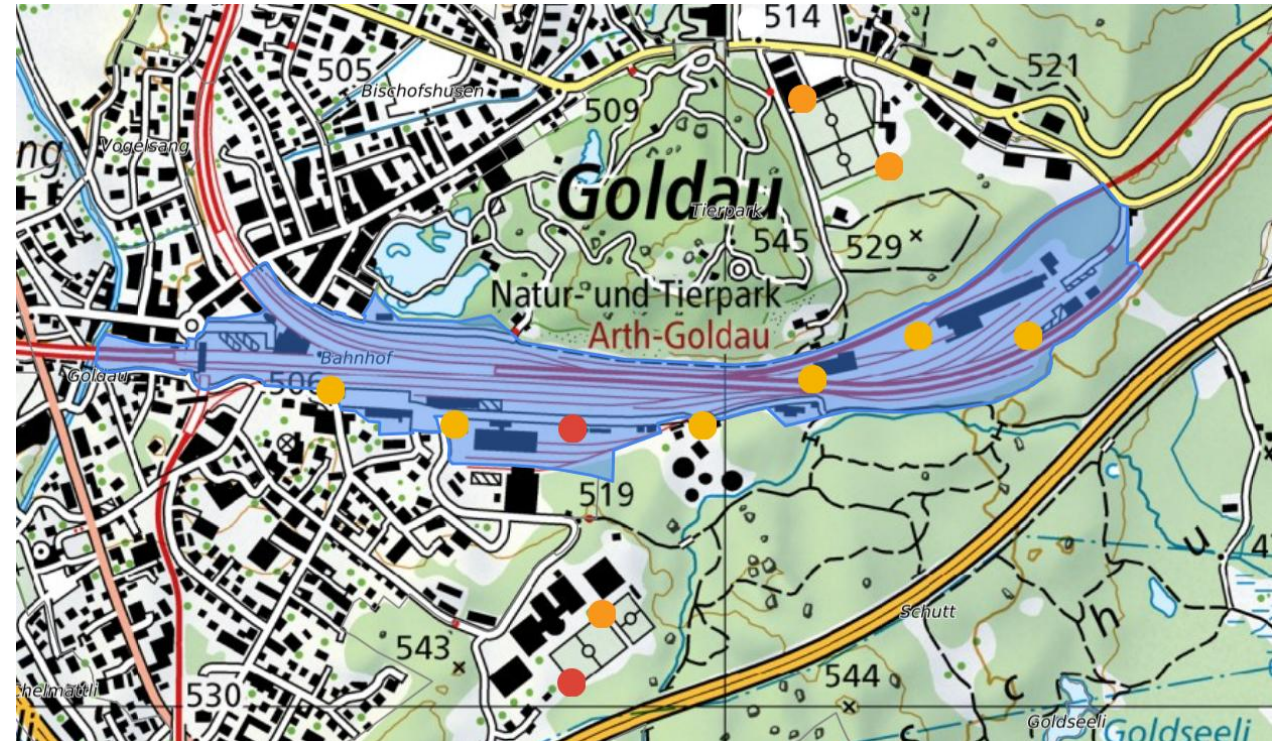

Strategie 2026 - Szenariobasiertes Handeln

- **Anpassung der Zonen je nach Fangentwicklung**
 - **Szenario 1:** stabil Verlauf
 - Befall gleichbleibend oder abnehmend
 - **Szenario 2:** leicht zunehmend Verlauf
 - Leichte Ausbreitung über 500m in alle Richtungen. Zunahme der Fänge um +25-30%
 - **Szenario 3:** stark zunehmend Verlauf
 - Der Käfer hat sich stark ausgebreitet. Oder Zunahme der Fänge um +50%

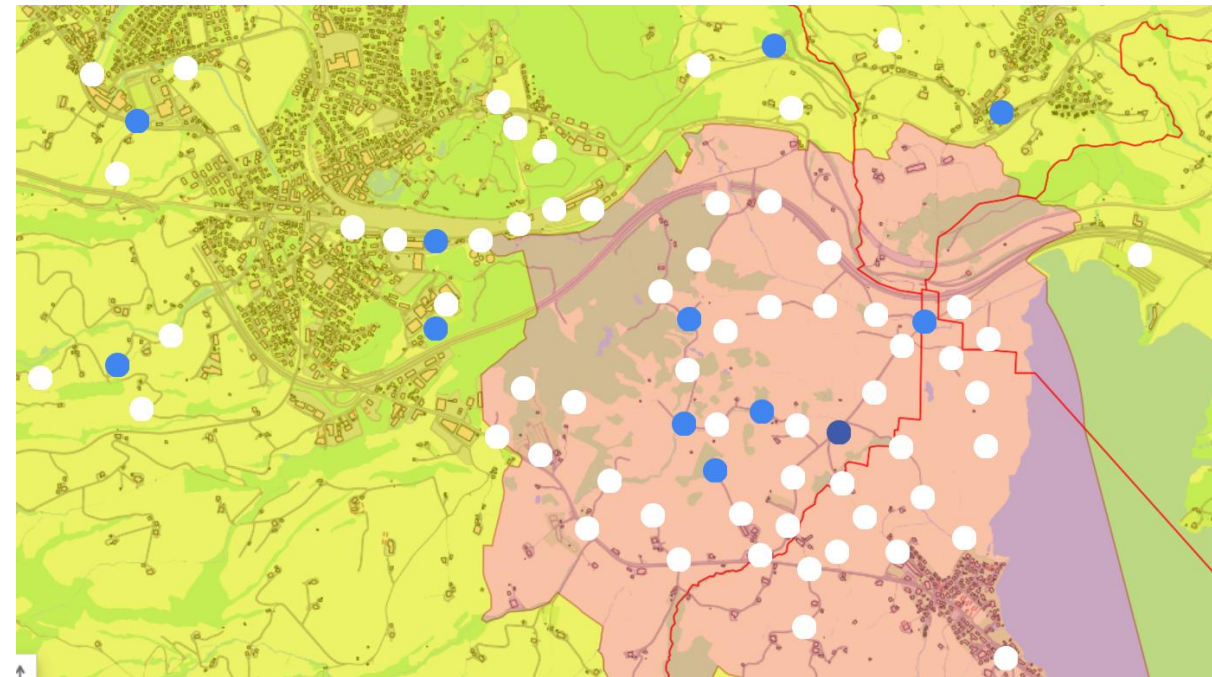

Strategie 2026 - Kommunikation

- **mit den Gemeinden**
 - Infoanlass
 - Klare Ansprechperson bei fachlichen Fragen

- **mit der Bevölkerung**
 - Digitales Meldeformular auf Website

- **Sensibilisierung**
 - Plakate an Raststätte
 - Alle Fallen mit QR-Code



RÖMERRAIN Landwirtschaftliche Beratung

JAPANKÄFER
Popillia japonica

STOP
Meldepflicht!

1-1,5 cm

5 kleine, weisse Haarbüschel

2 grosse, weisse Haarbüschel

Junikäfer OK

Maikäfer OK
Meloida melolontha

Rosenkäfer OK
Corydon ruber

Gartenlaubkäfer OK

Zusammengestellt vom Kanton Bern

Verdächtige Käfer einfangen, gefrieren und mit Foto melden

An mehreren Standorten im Kanton wurden von der [Fachstelle Pflanzenschutz](#) Japankäferfallen aufgestellt. Sie dienen dazu, den Japankäfer zu überwachen. Sie werden bis Mitte September regelmässig kontrolliert und danach abgeräumt. Der Japankäfer ist ein gefährlicher Schädling für viele Wild- und Kulturpflanzen. Wir bitten Sie, die Fallen nicht zu berühren und an ihrem Platz zu belassen. Vielen Dank!

Bei Fragen oder Bemerkungen wenden Sie sich bitte an die Fachstelle Pflanzenschutz, Römerrain 9, Postfach 76, 8808 Pfäffikon; 041 819 84 58

Wichtigste Massnahmen für Privathaushalte

1. Juni bis 30. September

- Grüngut darf das Gebiet nicht unbearbeitet nach aussen verlassen



Befallsherd +
Pufferzone

- Bewässerungsverbot von Grünflächen / Sportplätzen



Befallsherd

Ganzjährig

- Pflanzen müssen im abgegrenzten Gebiet bleiben







Befallsherd +
Pufferzone

- Oberboden bis zu einer Tiefe von 30cm darf Befallsherd nicht verlassen



Befallsherd

Wichtigste Massnahmen für die Landwirtschaft

1. Juni bis 30. September			(Ganzjährig)	
<ul style="list-style-type: none"> Eingrasen nur gegen innen, nicht nach aussen 	<ul style="list-style-type: none"> Silage: Nur verpackt oder auf max. 5 cm gehäckselt 	<ul style="list-style-type: none"> Getrocknetes Heu, Emd und Streue 	<ul style="list-style-type: none"> Erntegut darf aus den Zonen transportiert werden  <ul style="list-style-type: none"> Achtung: Darauf achten, dass keine Käfer an Gemüse / Früchte sind 	<ul style="list-style-type: none"> Bodenbearbeitungsgeräte bei Verlassen des Befallsherds reinigen 
Befallsherd + Pufferzone			Befallsherd	

Ausblick 2026

- Mitte Mai: Aufstellen der Fallen
- Juni – September: Flug der Japankäfer
 - Mitte August: Informierung der Gemeinden über den Zwischenstand
 - Je nach der Anzahl neuer Fälle
- **Ansprechperson:**

Lara Wyser - Fachstelle Pflanzenschutz

Römerrain 9

Postfach 7

8808 Pfäffikon

T +41 41 819 84 58

lara.wyser@sz.ch

Fragen & Bemerkungen



13.04.2026

