



# BEHÖRDENVERZEICHNIS DES BEZIRKES GERSAU

## Wichtige Adressen und Telefon-Nummern Behörden und Kommissionen

---

(Amtsperiode 2020 – 2022)



## Alphabetisches Sachregister

---

|          |   |         |
|----------|---|---------|
| <b>A</b> | Abstimmungsbüro                               | 10      |
|          | Abwasserreinigungsanlage (ARA-Gersau)         | 8 / 32  |
|          | AHV-Zweigstelle                               | 7       |
|          | Alters- und Pflegeheim "Rosenpark"            | 26 / 29 |
|          | Amtsbeistandschaft Innerschwyz                | 16      |
|          | Ärzte   | 29      |
|          | Asyl- und Flüchtlingswesen                    | 7       |
|          | Aufsichtsperson Mittagstisch                  | 9       |
| <b>B</b> | Bau- und Infrastruktur                        | 7       |
|          | Bauamt  | 7       |
|          | Baukommission                                 | 17      |
|          | Betriebsamt                                   | 22      |
|          | Bezirks- und Schularzt                        | 15      |
|          | Bezirksführungsstab                           | 22      |
|          | Bezirksgericht                                | 23      |
|          | Bezirkskanzlei                                | 7       |
|          | Bezirkskasse                                  | 7       |
|          | Bezirkspersonal                               | 7 / 8   |
|          | Bezirksrat                                    | 6       |
|          | Bibliothek                                    | 9 / 33  |
|          | Bildung                                       | 20      |
|          | Brandschutzexperte                            | 17      |
|          | Brunnenmeister                                | 8       |
| <b>E</b> | Einbürgerungsbehörde                          | 11      |
|          | Einwohneramt                                  | 7       |
|          | Einzugsstelle für Kurtaxen                    | 12      |
|          | Entsorgung (ARA)                              | 8 / 32  |
|          | Erbschaftsamt                                 | 7       |
|          | Evangelisch-Reformierte Kirchgemeinde Brunnen | 28      |
|          | Experten für Abschätzung von Elementarschäden | 12      |
| <b>F</b> | Feuerungskontrolle                            | 17      |
|          | Feuerwehr                                     | 30      |
|          | Feuerwehrkommando                             | 13 / 30 |
|          | Feuerwehrkommission                           | 13      |
|          | Finanzen                                      | 7 / 15  |
|          | Friedensrichter / Vermittlerkreis             | 24      |
|          | Friedhofkommission / Bestattungswesen         | 19      |

## Alphabetisches Sachregister

---

|          |   |         |
|----------|---|---------|
|          | Friedhofverwaltung                                      | 7       |
|          | Fundbüro  | 29      |
|          | Fürsorgebehörde   | 16      |
|          | Fürsorgesekretariat                                     | 7       |
| <b>G</b> | Genossame   | 28      |
|          | Grundbuchamt  | 23      |
| <b>H</b> | Heim  | 26 / 29 |
|          | Historisches Museum der altfryen Republik Gersau        | 33      |
| <b>I</b> | Integration   | 11      |
| <b>J</b> | Jugendkommission  | 12      |
| <b>K</b> | Kinderbetreuung (regionale Kindertagesstätte)           | 29      |
|          | Kindes- und Erwachsenenschutzbehörde Innerschwyz (KESB) | 16      |
|          | Kirchenrat  | 27      |
|          | Kommunaler Brandschutzexperte                           | 12      |
|          | Konkursamt  | 23      |
|          | Kranken- und Unfalltransporte                           | 29      |
|          | Kreiskommando Schwyz                                    | 26      |
|          | Kulturelle Einrichtungen                                | 33      |
|          | Kurtaxenkommission                                      | 14      |
| <b>L</b> | Laboratorium der Urkantone                              | 30      |
|          | Landschreiber   | 7       |
|          | Landweibel  | 7       |
|          | Liegenschaften und Unterhaltsverwaltung                 | 7       |
|          | Liegenschaftskommission                                 | 18      |
| <b>M</b> | Mahlzeitendienst  | 29      |
|          | Minigolfanlage  | 31      |
|          | Museum der altfryen Republik                            | 33      |
|          | Musikschulkommission                                    | 21      |
|          | Musikschulleitung                                       | 9       |
| <b>N</b> | Notariat, Grundbuch- und Konkursamt                     | 23      |
|          | Notfalladressen (Sanitätsdienst / Soziale Dienste)      | 29      |
| <b>O</b> | Ölfeuerungskontrolle                                    | 17      |
|          | Organigramm der Bezirksorgane und Bezirksverwaltung     | 5       |
|          | Organigramm der Bezirksschule                           | 20      |
|          | Ortskommission "Pro Senectute" (Stiftung für das Alter) | 29      |
|          | Ortsplanungskommission                                  | 18      |

## Alphabetisches Sachregister

---

|          |  |         |
|----------|--|---------|
| <b>P</b> | Perimeterkommission  | 15      |
|          | Planen, Bauen  | 17      |
|          | Politische Parteien  | 34      |
|          | Polizei  | 29      |
|          | Präsidium  | 10      |
|          | Publikationen  | 34      |
| <b>Q</b> | Quartieramt  | 13      |
| <b>R</b> | Rechnungsprüfungskommission                                | 23      |
|          | Regelmässige Sammlungen                                    | 32      |
|          | Regionalzeitungen  | 34      |
|          | Reservation bezirkseigene Liegenschaften, Räume und Plätze | 7       |
|          | Römisch-Katholische Kirchgemeinde                          | 27      |
| <b>S</b> | Samariterverein  | 30      |
|          | Schiessanlage 300 m  | 31      |
|          | Schlichtungsbehörde im Mietwesen                           | 24      |
|          | Schuldenfragen   | 30      |
|          | Schul- und Volksbibliothek                                 | 9 / 33  |
|          | Schulhausabwart  | 9       |
|          | Schulleitung   | 9       |
|          | Schulrat   | 21      |
|          | Schulsekretariat   | 9       |
|          | Schulverwaltung  | 9       |
|          | Schülertransporte (Schulbus)                               | 9       |
|          | Schutzgebietsaufsicht                                      | 13      |
|          | Seelsorge  | 27      |
|          | Seerettungsdienst  | 13 / 30 |
|          | Sekretariat Pfarramt                                       | 27      |
|          | Ski-Sport  | 31      |
|          | Sozialberatung   | 15      |
|          | Soziales   | 7 / 15  |
|          | Spitäler   | 30      |
|          | Spitex   | 30      |
|          | Staatsanwaltschaft Innerschwyz                             | 24      |
|          | Stiftung "Rosenpark", Alters- und Pflegeheim               | 26      |
|          | Strandbäder  | 31      |
|          | Steueramt  | 7       |

## Alphabetisches Sachregister

---

|          |  |         |
|----------|--|---------|
| <b>T</b> | Telefon-Nummern und E-Mail Adressen der Verwaltung                     | 25      |
|          | Tennisplatz  | 31      |
|          | Tierärzte  | 30      |
|          | TV- und Radioprogramme   | 34      |
| <b>U</b> | Übergaben Altes Rathaus  | 7       |
|          | Übergaben Infrastruktur Schulliegenschaften (Betriebskommission)       | 9       |
|          | Umweltkommission   | 19      |
|          | Umweltschutzbeauftragter des Bezirkes Gersau                           | 32      |
|          | Unterhalts-, Liegenschafts- und Verkehrskommission                     | 18      |
|          | Unterhaltung   | 34      |
| <b>V</b> | Verkehrskommission   | 18      |
|          | Vermittlerkreis / Friedensrichter                                      | 24      |
|          | Versorgung, Entsorgung, Umwelt   | 19      |
|          | Vertreter des Bezirksrates im Wuhrrat "Gersauer Dorfbäche"             | 18      |
|          | Vertretungen in Flurgenossenschaften                                   | 13 / 17 |
|          | Verwaltung über die Krankenstiftung des Landammann<br>Damian Camenzind | 15      |
|          | Verwaltung über die Andreas Küttel-Stiftung                            | 15      |
|          | Verzeichnis der Vereine und Organisationen                             | 29      |
|          | Volkswirtschaft, Kultur, Freizeit, Sicherheit                          | 12      |
|          | Volkswirtschafts- und Kurtaxenkommission                               | 14      |
| <b>W</b> | Wahl- und Abstimmungsbüro  | 10      |
|          | Wasserversorgung   | 8 / 19  |
|          | Werkdienst   | 8       |
|          | Wertstoff-Sammelstellen  | 32      |
|          | Wildhüter  | 26      |
|          | Wuhrkorporation "Gersauer Dorfbäche" (Wuhrrat)                         | 28      |
| <b>Z</b> | Zahnärzte  | 31      |
|          | Zentrale Dienste   | 7 / 11  |
|          | Zivilschutzorganisation  | 14      |
|          | Zivilstandsamt Innerschwyz   | 26      |

---

|   |         |
|---|---------|
| Erreichbarkeit Bezirksverwaltung Gersau / Weitere Nummern | 25 / 26 |
| Schalter-Öffnungszeiten Bezirksverwaltung Gersau          | 25      |
| Verzeichnis wichtiger Adressen und Telefon-Nummern        | 29 / 30 |

---

# Organigramm

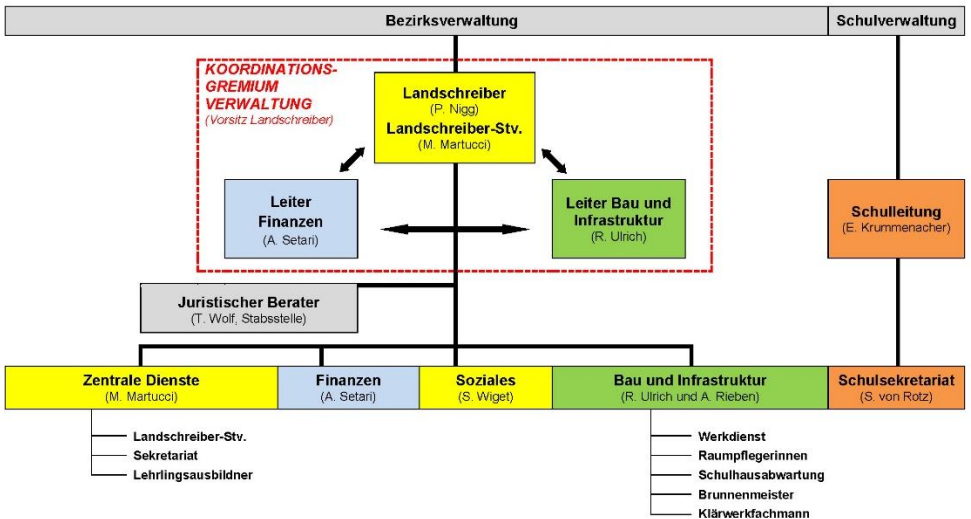

## Bezirksrat

| Ressort  | Name und Vorname  | Kontakt  |
|--|---|--|
| <b>1 Präsidium</b>   | <b>Camenzind Ueli</b><br>Bläustrasse 23<br>6442 Gersau<br>(Bezirksammann bis 2022)            | Natel 079 697 56 54<br><a href="mailto:ueli.camenzind@gersau.ch">ueli.camenzind@gersau.ch</a>                              |
| <b>2 Volkswirtschaft,<br/>Kultur, Freizeit,<br/>Sicherheit</b> | <b>Camenzind Silvia</b><br>Bläustrasse 16<br>6442 Gersau<br>(Bezirksrätin bis 2022)           | Tel. P) 041 828 19 71<br>Natel 079 471 63 38<br><a href="mailto:silvia.camenzind@gersau.ch">silvia.camenzind@gersau.ch</a> |
| <b>3 Finanzen</b>  | <b>Amrein Michel</b><br>Wyssgerbistrasse 4a<br>6442 Gersau<br>(Bezirkssäckelmeister bis 2022) | Tel. P) 041 310 12 08<br><a href="mailto:michel.amrein@gersau.ch">michel.amrein@gersau.ch</a>                              |
| <b>4 Soziales</b>  | <b>Häusler Sandra</b><br>Dorfstrasse 6<br>6442 Gersau<br>(Bezirksrätin bis 2022)              | Natel 079 708 02 14<br><a href="mailto:sandra.haesler@gersau.ch">sandra.haesler@gersau.ch</a>                              |
| <b>5 Planen, Bauen</b>   | <b>Jenny Heinz</b><br>Berchtrüti 11a<br>6442 Gersau<br>(Bezirksrat bis 2024)                  | Natel 076 531 12 51<br><a href="mailto:heinz.jenny@gersau.ch">heinz.jenny@gersau.ch</a>                                    |
| <b>6 Versorgung,<br/>Entsorgung,<br/>Umwelt</b>                | <b>Anderes Ueli</b><br>Eggstrasse 24<br>6442 Gersau<br>(Bezirksstatthalter bis 2024)          | Natel 079 682 31 69<br><a href="mailto:ueli.anderes@gersau.ch">ueli.anderes@gersau.ch</a>                                  |
| <b>7 Bildung</b>   | <b>Schönenberger Bruno</b><br>Dorfstrasse 16<br>6442 Gersau<br>(Bezirksrat bis 2024)          | Natel 079 642 67 72<br><a href="mailto:bruno.schoenenberger@gersau.ch">bruno.schoenenberger@gersau.ch</a>                  |

## Verwaltung

| <b>Bezirkskanzlei, Ausserdorfstrasse 7, 6442 Gersau</b>                         |  |   |
|---|--|---|
| <b>Landschreiber</b><br>Nigg Peter  | Beglaubigungen<br>Einbürgerungen<br>Erbschaftsamt<br>Sekretariat des Bezirksrates      | Tel. G) 041 829 70 77<br>Tel. P) 041 828 24 01<br>Fax 041 829 70 60<br><a href="mailto:landschreiber@gersau.ch">landschreiber@gersau.ch</a> |
| <b>Landschreiber-Stv.</b><br>Martucci Marco                                     |  | Tel. G) 041 829 70 73<br>Fax 041 829 70 60<br><a href="mailto:kanzlei@gersau.ch">kanzlei@gersau.ch</a>                                      |
| <b>Landweibel</b>   |  |   |
| <b>Vakant</b>   |  |   |
| <b>Bezirksverwaltung, Ausserdorfstrasse 7, 6442 Gersau</b>                      |  |   |
| <b>Zentrale Dienste</b><br>Martucci Marco                                       | AHV-Zweigstelle<br>Einwohneramt<br>Friedhofverwaltung<br>GA-Tageskarten<br>Hundesteuer | Tel. G) 041 829 70 73<br>Fax 041 829 70 60<br><a href="mailto:kanzlei@gersau.ch">kanzlei@gersau.ch</a>                                      |
| <b>Finanzen</b><br>Setari Antonio   | Bezirkskassieramt<br>Steueramt   | Tel. G) 041 829 70 74<br>Fax 041 829 70 60<br><a href="mailto:bezirkskasse@gersau.ch">bezirkskasse@gersau.ch</a>                            |
| <b>Soziales</b><br>Wiget Sandra   | Fürsorgesekretariat<br>Sozialberatung<br>Asyl- und Flüchtlingswesen                    | Tel. G) 041 829 70 75<br>Fax 041 829 70 60<br><a href="mailto:soziales@gersau.ch">soziales@gersau.ch</a>                                    |
| <b>Bau und Infrastruktur</b><br>Ulrich René                                     | Bauamt<br>Ver- und Entsorgung<br>Umweltschutz  | Tel. G) 041 829 70 72<br>Fax 041 829 70 60<br><a href="mailto:bauamt@gersau.ch">bauamt@gersau.ch</a>  |
| Rieben Andrea   | Reservation bezirkseigene<br>Liegenschaften und Unter-<br>haltsverwaltung              | Tel. G) 041 829 70 62<br>Fax 041 829 70 60<br><a href="mailto:liegenschaften@gersau.ch">liegenschaften@gersau.ch</a>                        |
| <b>Übergaben Altes Rathaus<br/>(Betriebskommission)</b><br>Camenzind Bernadette |  | Natel 079 783 35 92   |



Behördenverzeichnis  
2020 - 2022

---

|   |   |   |
|---|---|---|
| <i>Werkhof, Werkdienst</i><br>Küttel Luzius<br>Ulrich Pius<br>Müller Albert                         | Unterhalt Strassen und<br>Anlagen                 | Natel 079 358 70 33<br><a href="mailto:werkdienst@gersau.ch">werkdienst@gersau.ch</a> |
| <i>Entsorgung (ARA)</i><br>Baggenstos Roman<br>Camenzind Rudolf<br>Camenzind Thomas                 | Abwasserreinigungsanlage<br>Wertstoffsammelstelle | Tel. G) 041 828 18 02<br><a href="mailto:ara@gersau.ch">ara@gersau.ch</a>             |
| <i>Versorgung (Brunnenmeister)</i><br>Camenzind Josef<br>Wasserversorgung Pikett-Nr.<br>Abegg Adolf | Wasserversorgung<br><br>Brunnenmeister Rigi       | Tel. G) 041 828 28 28<br><br>Natel 079 333 41 84<br>Natel 079 642 90 17               |

| <b>Schulbetrieb</b>  |   |
|--|---|
| <b>Schulleitung</b><br>Krummenacher Esther   | Tel. G) 041 829 80 15<br><a href="mailto:schulleitung@bezirksschule-gersau.ch">schulleitung@bezirksschule-gersau.ch</a>   |
| <b>Schulsekretariat</b><br>von Rotz Sonja  | Tel. G) 041 829 80 11<br>Tel. G) 041 829 80 18 (Lehrerzimmer)<br><a href="mailto:schulsekretariat@bezirksschule-gersau.ch">schulsekretariat@bezirksschule-gersau.ch</a> |
| <b>Musikschulleitung</b><br>Fluri Markus   | Natel 079 663 47 01<br><a href="mailto:musikschule@bezirksschule-gersau.ch">musikschule@bezirksschule-gersau.ch</a>   |
| <b>Chauffeur Schulbus</b><br>Kirici Cemal  | Natel 079 707 98 28   |
| <b>Aufsichtsperson Mittagstisch</b><br>Möll Marianne   | Natel 079 360 21 83   |
| <b>Bibliothek</b><br>Stalder Rolf  | <a href="mailto:bibliothek@bezirksschule-gersau.ch">bibliothek@bezirksschule-gersau.ch</a>  |
| <b>Schulhäuser, Schul- und Sportanlagen</b><br>Märchy Alfons, Schulabwart<br>Märchy Yvonne<br>Kirici Cemal   | Tel. G) 041 829 80 10<br>Natel 079 343 03 01<br><a href="mailto:schulabwart@bezirksschule-gersau.ch">schulabwart@bezirksschule-gersau.ch</a>                            |
| <b>Übergaben Infrastruktur<br/>Schulliegenschaft (Betriebskommission)</b><br>Berweger Tamara<br>Zumstein Judith (Stellvertretung)<br>Märchy Alfons | Natel 078 950 57 56<br>Natel 079 339 16 12<br>Natel 079 343 03 01   |

## 1 PRÄSIDIUM

|  |   |  |
|--|---|--|
| <b>Ressortvorsteher</b>  | Camenzind Ueli, Bezirksammann   |  |
| <b>Ressortvorsteher-Stv.</b>   | Anderes Ueli, Bezirksstatthalter  |  |
| <b>Leiter</b>  | Nigg Peter, Landschreiber   |  |
| <b>Leiter-Stv.</b>   | Martucci Marco, Landschreiber-Stellvertreter  |  |
| <b>Tätigkeitsbereiche</b>  |   |  |
| Bezirkskanzlei<br>Controlling<br>Einbürgerungsbehörde<br>Gastgewerbe | Öffentlichkeitsarbeiten<br>Organisation Bezirks-<br>gemeindeversammlung<br>Sekretariat des Bezirksrates | Strategie<br>Wahlen und Abstimmungen<br>Zentrale Dienste<br>Landerwerb |

### Wahl- und Abstimmungsbüro

#### *Präsident*

Bezirksammann Camenzind Ueli, Bläuistrasse 23

#### *Protokollführer*

Landschreiber Nigg Peter

#### *Mitglieder*

- alle Mitglieder des Bezirksrates
- Baggenstos Andrea, Stückistrasse 17
- Baggenstos Reto, Bachstrasse 8
- Baggenstos Verena, Fidmenstrasse 3
- Camenzind Bernadette, Furrenstrasse 2b
- Camenzind Edith, Oberbrüggen
- Camenzind Karl, Acherstrasse 2
- Camenzind Marzell, Eggen
- Camenzind Rudolf, Halten
- Häusler Philippe, Dorfstrasse 6
- Küttel Luzius, Acherstrasse 6
- Lüönd Marco, im Acher 3
- Nigg Kilian, Ausserdorfstrasse 2
- Nigg Patricia, Fidmenstrasse 1
- Pawils Erna, Seestrasse 64
- Ulrich Annemarie, Stückistrasse 10
- Ulrich Josef, Föhnenberg
- Vinzens Andy, Unterrütlenstrasse 8

## Einbürgerungsbehörde

### Präsident

Bezirksammann Camenzind Ueli, Bläustrasse 23

### Protokollführer

Landschreiber Nigg Peter

### Mitglieder

- Bezirksstatthalter Anderes Ueli, Eggstrasse 24
- Camenzind Regula, Gütschstrasse 13 (Vertretung SP-Ortspartei)
- Camenzind Werner, Stückistrasse 6 (Vertretung CVP-Ortspartei)
- Lüönd Marco, im Acher 3 (Vertretung SVP-Ortspartei)
- Rosenfelder Markus, Berchtrüti 42 (Vertretung FDP-Ortspartei)

| <b>Zentrale Dienste</b>   |  |  |
|---|--|--|
| <b>Vorsteher</b>  | Nigg Peter, Landschreiber  |  |
| <b>Vorsteher-Stv.</b>   | Martucci Marco, Landschreiber-Stellvertreter   |  |
| <b>Leiter</b>   | Martucci Marco   |  |
| <b>Leiter-Stv.</b>  | Setari Antonio   |  |
| <b>Tätigkeitsbereiche</b>   |  |  |
| AHV-Zweigstelle<br>Bürgerwesen<br>Einwohneramt<br>Erbschaftsamt *<br>Friedhofverwaltung | GA-Tageskarten<br>Homepage<br>Hundesteuer<br>Integration<br>Lehrlingsausbildung<br>Letztwillige Verfügungen<br>Materialbewirtschaftung | Öffentliche Register-<br>datensammlung<br>Stimmregister<br>Todesfall- und Bestattungs-<br>wesen<br>Verlängerungen und<br>Anlassbewilligungen |

\* Erbschaftsamt inkl. vom Bezirksgericht zugewiesene Aufgaben.

## 2 VOLKSWIRTSCHAFT, KULTUR, FREIZEIT, SICHERHEIT

|  |   |  |
|--|---|--|
| <b>Ressortvorsteher</b>  | Camenzind Silvia, Bezirksrätin  |  |
| <b>Ressortvorsteher-Stv.</b>   | Häusler Sandra, Bezirksrätin  |  |
| <b>Leiter</b>  | Martucci Marco  |  |
| <b>Tätigkeitsbereiche</b>  |   |  |
| Bademeister<br>Feuerschau<br>Freizeit<br>Genossame<br>Gewerbe, Handel und<br>Industrie | Jugendkommission<br>Kultur<br>Landwirtschaft<br>Melioration<br>Quartieramt<br>Seerettungsdienst | Sport<br>Tourismus inkl. Kurtaxen<br>Vereine<br>Volkswirtschaft<br>Wanderwege<br>Zivilschutzorganisation |

**Delegierte des Bezirkes Gersau im Regionalverband Rigi-Mythen, Pro Rigi**  
 Bezirksrätin Camenzind Silvia, Bläuistrasse 16

**Delegierte des Bezirkes Gersau im Vorstand „Gersau Tourismus“**  
 Bezirksrätin Camenzind Silvia, Bläuistrasse 16

**Delegierte des Bezirkes Gersau im Verwaltungsrat der Luftseilbahn Oberrschwend - Rigi Burggeist AG**  
 Bezirksrätin Camenzind Silvia, Bläuistrasse 16

**Einzugsstelle für Kurtaxen**  
 Gersau Tourismus, Seestrasse 27

**Experten für Abschätzung von Elementarschäden**

- Betschart Michael, Rübi
- Camenzind Beat, Huob

**Kommunaler Brandschutzexperte**  
 Ulrich Ivan, Oberdorfstrasse 16, 6418 Rothenthurm

### **Jugendkommission**

*Präsidentin*  
 Bezirksrätin Camenzind Silvia, Bläuistrasse 16

*Mitglieder*

- Berweger Tamara, Gütschstrasse 9
- Camenzind Kyle, Furrenstrasse 10
- Manea-Lutz Susanne, Renggstrasse 1
- Niederer Flavia, Gschwendstrasse 9

**Koordinationsbeauftragte zur Genossame, zu den Vereinen, zu Gewerbe, Industrie, Handel**

Bezirksrätin Camenzind Silvia, Bläuistrasse 16

**Quartieramt**

*Ortsquartiermeister (nur Bereich ZS-Anlage)*

Küttel Michael, Bläuistrasse 9

*Ortsquartiermeister-Stellvertreter*

Ulrich René, Bauamtsleiter

*Alarmierungsverantwortlicher*

Vinzens Andy, Unterrülenstrasse 8

**Feuerwehrkommando**

*Feuerwehrkommandant*

Waldis Stefan, Kuorez

*Vizekommandant*

Camenzind Franz, Sagenbachstrasse 4

**Feuerwehrkommission**

*Präsidentin*

Bezirksrätin Camenzind Silvia, Bläuistrasse 16

*Mitglieder*

- Waldis Stefan, Kuorez; Feuerwehrkommandant
- Camenzind Franz, Sagenbachstrasse 4; Feuerwehrkommandant-Stv.
- Reichlin Renato, Landammannstrasse 6; Materialverwalter der Feuerwehr
- Reichmuth Roland, Talstrasse 32; Fourier der Feuerwehr
- Camenzind Ruedi, Schuoholz; SEE (Sanitätsdienstliches Ersteinsatzelement)
- Camenzind Peter, Brand

**Schutzgebietsaufsicht**

Camenzind Ivo, Ausserdorfstrasse 8

**Seerettungsdienst**

Seerettungsdienst Brunnen

**Vertretungen des Bezirkes Gersau in landwirtschaftlichen Flurgenossenschaften**

Bezirksrätin Camenzind Silvia, Bläuistrasse 16

### **Volkswirtschafts- und Kurtaxenkommission**

#### *Präsidentin*

Bezirksrätin Camenzind Silvia, Bläuistrasse 16

#### *Mitglieder*

- Britschgi Erwin, Rütelistrasse 46
- Camenzind Daniel, Oberbrüggen
- Camenzind Franz, Sagenbachstrasse 4; Wanderwege
- Camenzind Patrick, Furrenstrasse 2b
- Flühler Cornelia, Ober Strick
- Häusler Damian, Dorfstrasse 6
- Camenzind Silvia, Unterrütlenstrasse 8; Vertreterin Gersau Tourismus

### **Zivilschutzorganisation**

#### *Ressortverantwortliche Bezirksrätin*

Bezirksrätin Camenzind Silvia, Bläuistrasse 16

#### *Mitglieder*

- Küttel Michael, Bläuistrasse 9; Zivilschutzchef
- Gabriel Mario, Bachstrasse 14; Zivilschutzchef-Stv.
- Müller Michael, Gütschstrasse 20, Anlagewart

### 3 FINANZEN

| <b>Ressortvorsteher</b>   | Amrein Michel, Bezirkssäckelmeister   |  |
|---|---|--|
| <b>Ressortvorsteher-Stv.</b>  | Jenny Heinz, Bezirksrat   |  |
| <b>Leiter</b>   | Setari Antonio  |  |
| <b>Leiter-Stv.</b>  | Martucci Marco  |  |
| Tätigkeitsbereiche  |   |  |
| EDV<br>Feuerwehrgesetz<br>Finanzcontrolling<br>Finanzplanung<br>Gebühreninkasso | Personaladministration<br>Rechnungsführung der<br>Kath. Kirchgemeinde<br>Rechnungsführung der<br>kirchlichen Stiftungen | Rechnungswesen<br>Steuerwesen<br>Telekommunikation<br>Versicherungswesen<br>Homepage |

#### Perimeterkommission

*Präsident*

Bezirkssäckelmeister Amrein Michel, Wyssgerbistrasse 4a

*Mitglieder*

- Bezirksrat Jenny Heinz, Berchtrüti 11a
- Bezirkskassier Setari Antonio (von Amtes wegen)

#### Verwaltung über die Krankenstiftung des Landammann Damian Camenzind

Bezirkssäckelmeister Amrein Michel, Wyssgerbistrasse 4a

#### Verwaltung über die Andreas Küttel-Stiftung

Bezirkssäckelmeister Amrein Michel, Wyssgerbistrasse 4a

### 4 SOZIALES

| <b>Ressortvorsteher</b>      | Häusler Sandra, Bezirksrätin  |  |
|------------------------------|-------------------------------|--|
| <b>Ressortvorsteher-Stv.</b> | Camenzind Ueli, Bezirksammann |  |
| <b>Leiterin</b>              | Wiget Sandra                  |  |
| <b>Leiterin-Stv.</b>         | Nigg Peter, Landschreiber     |  |
| Tätigkeitsbereiche           |                               |  |
| Fürsorgesekretariat          | Sozialberatung                |  |

#### Bezirks- und Schularzt

*Bezirksarzt und stellvertretender Schularzt*

Wahl Dietmar, Praxis: Dorfstrasse 1

Tel. 041 829 01 50

*Schularzt und stellvertretender Bezirksarzt*

De Groot Uwe, Praxis: Seestrasse 51

Tel. 041 828 12 44



**Delegierter des Bezirkrates im Vorstand der Spitex Gersau**

Bezirksrätin Häusler Sandra, Dorfstrasse 6

**Delegierter des Bezirkrates im Krankenpflegeverein**

Bezirksrätin Häusler Sandra, Dorfstrasse 6

**Delegierter des Bezirkrates im Stiftungsrat des Alters- und Pflegeheimes "Rosenpark"**

Bezirksrätin Häusler Sandra, Dorfstrasse 6

**Fürsorgebehörde**

*Präsident*

Bezirksrätin Häusler Sandra, Dorfstrasse 6

*Mitglieder*

- Achermann Carla, Eggstrasse 9
- Camenzind Ruth, Stockbachweg 1
- Clavadetscher Cornelia, Unterrütlenstrasse 3
- Dettling Lucia, Dorfstrasse 7
- Karrer Sibylle, Acherstrasse 9
- Müller Regula, Furrenstrasse 8
- Weiss Doris, Wyssgerbistrasse 11
- Wiget Sandra, Protokollführerin (ohne Stimmrecht)

**Kindes- und Erwachsenenschutzbehörde Innerschwyz**

Amtsbeistandschaft Innerschwyz I  
Industriestrasse 7, 6440 Brunnen

| <b>5 PLANEN, BAUEN</b>   |  |  |
|--|--|--|
| <b>Ressortvorsteher</b>  | Jenny Heinz, Bezirksrat  |  |
| <b>Ressortvorsteher-Stv.</b>                                       | Schönenberger Bruno, Bezirksrat  |  |
| <b>Leiter</b>  | Ulrich René  |  |
| <b>Leiter-Stv.</b>   | Rieben Andrea  |  |
| <b>Tätigkeitsbereiche</b>  |  |  |
| Badeanlagen<br>Baugesuche<br>Baukontrollen<br>Hauswarte<br>Hochbau | Liegenschaften<br>Parkplatzbewirtschaftung<br>Raumplanung<br>Tiefbau<br>Werkdienst | Vermietung:<br>- bezirkseigene Infrastruktur<br>- Bootsplätze<br>- Parkplätze<br>- Tiefgaragenplätze |

### **Baukommission**

#### *Präsident*

Bezirksrat Jenny Heinz, Berchtrüti 11a

#### *Mitglieder*

- Bischof Stefan, Bachstrasse 3
- Camenzind Marzell, Eggen
- Camenzind Marzell, Fidmenstrasse 1
- Camenzind Patrick, Dorfstrasse 22
- Camenzind Peter, Brand
- Pisani Marco, Stocklistrasse 12
- Vogel Peter, Landammannstrasse 8
- Ulrich René, Bauamtsleiter, Protokollführer (ohne Stimmrecht)
- lic. iur. Wolf Thomas, juristischer Berater (ohne Stimmrecht)

### **Delegierter des Bezirkes Gersau in der Kommission Innerschwyzer Gemeinden für den öffentlichen Verkehr (KIGöV)**

Bezirksrat Jenny Heinz, Berchtrüti 11a

### **Delegierter des Bezirkes Gersau in Flurgenossenschaften in der Bauzone**

Bezirksrat Jenny Heinz, Berchtrüti 11a

### **Brandschutzexperte**

Ulrich Ivan, Oberdorfstrasse 16, 6418 Rothenthurm

### **Feuerungskontrolle**

Krummenacher Peter, Hertistrasse 29, 6440 Brunnen

#### *Administrative Kontrolle*

Geschäftsstelle Feuerungskontrolle (GFK), Eichstrasse 1, 6055 Alpnach Dorf

### **Ortsplanungskommission**

*Präsident*

Bezirksrat Jenny Heinz, Berchtrüti 11a

*Mitglieder*

- Camenzind Markus, Gütschstrasse 7
- Camenzind Othmar, Gütschstrasse 13
- Janser Reto, Plattenweg 5
- Nigg Patricia, Seestrasse 121
- Ulrich René, Protokollführer (ohne Stimmrecht)
- lic. iur. Wolf Thomas, juristischer Berater (ohne Stimmrecht)
- Ruffner Michael, Planungsbüro Remund + Kuster (ohne Stimmrecht)

### **Unterhalts-, Liegenschafts- und Verkehrskommission**

*Präsident*

Bezirksrat Jenny Heinz, Berchtrüti 11a

*Mitglieder*

- Baggentos Roman, Stückistrasse 17
- Camenzind Othmar, Gütschstrasse 13
- Camenzind Ruth, Stockbachweg 1
- Camenzind Simona, Seestrasse 62b
- Küttel Luzius, Acherstrasse 6
- Nigg Robert, Landammannstrasse 7
- Ulrich René, Bauamtsleiter (ohne Stimmrecht)
- Rieben Andrea, Protokollführerin (ohne Stimmrecht)

### **Vertreter des Bezirkes Gersau im Wuhrrat "Gersauer Dorfbäche"**

Bezirksrat Jenny Heinz, Berchtrüti 11a

| <b>6 VERSORGUNG, ENTSORGUNG, UMWELT</b>                                |   |  |
|--|---|--|
| <b>Ressortvorsteher</b>  | Anderes Ueli, Bezirksrat  |  |
| <b>Ressortvorsteher-Stv.</b>   | Amrein Michel, Bezirkssäckelmeister   |  |
| <b>Leiter</b>  | Ulrich René   |  |
| <b>Leiter-Stv.</b>   | Rieben Andrea   |  |
| <b>Tätigkeitsbereiche</b>  |   |  |
| Abfallentsorgung<br>ARA<br>Friedhof<br>GEP<br>Gewässer- und Lärmschutz | Kanalisation<br>Leitungskataster Wasser<br>Luftreinhaltung<br>Meteorleitungen | Natur- & Landschaftsschutz<br>Umwelt- und Abfallberatung<br>Umweltbeauftragter<br>Wasserversorgung |

**Delegierter des Bezirkes Gersau im Zweckverband für die Kehrichtentsorgung Region Innerschwyz (ZKRI)**

Bezirksrat Anderes Ueli, Eggistrasse 24

**Friedhofkommission**

*Präsident*  
Küttel Lukas, Tannen

Tel. 041 828 10 20  
Natel 079 224 39 89

*Mitglieder*

- Baggenstos Verena, Fidmenstrasse 3
- Camenzind Guido, Dorfstrasse 24

**Umweltkommission**

*Präsident*  
Bezirksrat Anderes Ueli, Eggistrasse 24

*Mitglieder*

- Abegg Adolf, Unterschwändi, 6318 Walchwil
- Baggenstos Roman, Stückistrasse 17; Klärwerkmeister
- Camenzind Ferdi, Stückistrasse 12
- Camenzind Josef, Seestrasse 119; Brunnenmeister
- Reichlin Daniel, Gütschstrasse 6
- Schönenberger Josef, Schulhausplatz 8
- Rieben Andrea, Protokollführerin (ohne Stimmrecht)

## 7 BILDUNG

|   |  |   |
|---|--|---|
| <b>Ressortvorsteher</b>   | Schönenberger Bruno, Bezirksrat  |   |
| <b>Ressortvorsteher-Stv.</b>  | Camenzind Silvia, Bezirksrätin   |   |
| <b>Schulleitung</b>   | Krummenacher Esther  |   |
| <b>Tätigkeitsbereiche</b>   |  |   |
| Kindergarten<br>Primarschule<br>Sekundarstufe I<br>Heilpädagogik<br>Musikschule | Schul- und Volksbibliothek<br>Schuladministration<br>Schülertransporte<br>Betriebskommission | Strategische Belange der<br>Schule gemäss Volksschul-<br>gesetz SRSZ 611.210 § 63 |

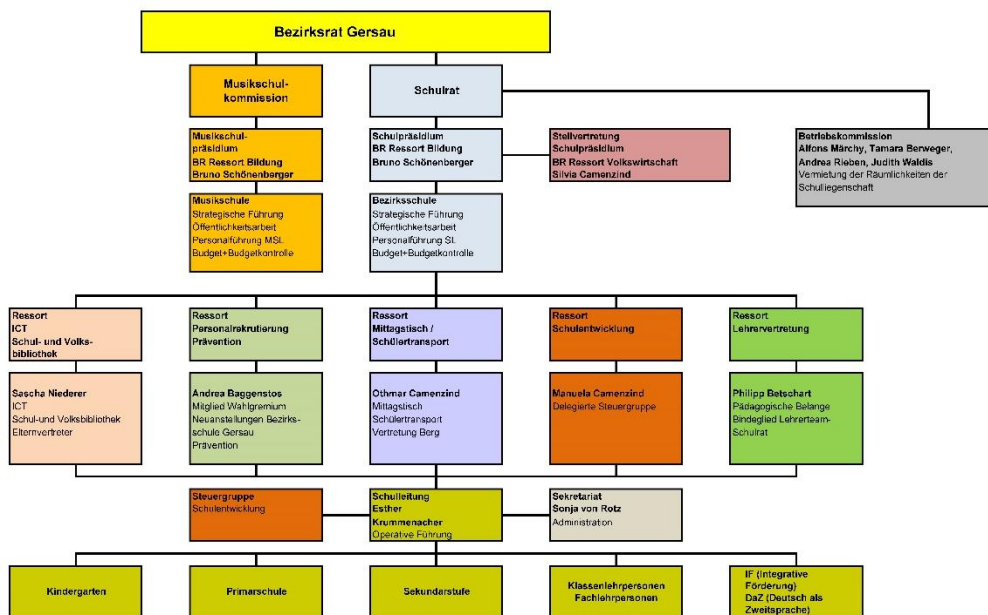

### **Schulrat**

#### *Präsident*

Bezirksrat Schönenberger Bruno, Dorfstrasse 16

#### *Mitglieder*

- Baggenstos Andrea, Seestrasse 66
- Camenzind Manuela, Seestrasse 62b
- Camenzind Othmar, Gütschstrasse 5
- Märchy Alfons, Sagenbachstrasse 1
- Niederer Sascha, Poststrasse 9
- Betschart Philipp, Vertreter Lehrerschaft
- von Rotz Sonja, Protokollführerin (ohne Stimmrecht)
- Krummenacher Esther, Schulleitung (ohne Stimmrecht)

### **Musikschulkommission**

#### *Präsident*

Bezirksrat Schönenberger Bruno, Dorfstrasse 16

#### *Mitglieder*

- Achermann Philip, Eggstrasse 9
- Fischer Roland, Vertretung Musikschullehrer
- Ruhstaller Pius, Eggstrasse 1
- Weibel Daniela, Sagenbachstrasse 22
- Bezirkskassier Setari Antonio (von Amtes wegen)
- Fluri Markus, Musikschulleitung (ohne Stimmrecht)
- Krummenacher Esther, Schulleitung (ohne Stimmrecht)

## Keinem Ressort unterstellte Kommissionen, Behörden und Ämter

---

### **Betreibungsamt in Zusammenarbeit mit der Gemeinde Ingenbohl**

Ist nebst der Gemeinde Ingenbohl auch für die Betreuungskreise Morschach, Riemenstalden sowie den Bezirk Gersau zuständig.

#### *Leiter Betreibungsamt*

Kurmann Basil, Parkstrasse 1, 6440 Brunnen

Tel. 041 825 05 27  
betreibungsamt@brunnen.ch

#### *Betreibungsbeamter-Stv.*

Bysäth Heinz, Parkstrasse 1, 6440 Brunnen

### **Bezirksführungsstab (Katastrophen- und Kriegsfall)**

#### *Stabschef*

Ulrich Erwin, Stückistrasse 10

#### *Mitglieder*

- Vinzens Andy, Unterrütlenstrasse 8; Stabschef-Stv.
- Bezirksammann Camenzind Ueli, Bläustrasse 23
- Bezirkssäckelmeister Amrein Michel, Wyssgerbistrasse 4a
- Landschreiber Nigg Peter, Schulhausplatz 16

#### *Dienstchefs*

- Bezirksrat Anderes Ueli, Eggstrasse 24; Technische Dienste
- Feuerwehrkommandant Waldis Stefan, Kuorez; Feuerwehr
- Vogel Peter, Landammannstrasse 8; Polizei- und Gesundheitswesen
- Zivilschutzchef Küttel Michael, Bläustrasse 9; Zivilschutzorganisation
- Martucci Marco, Landsgemeindestrasse 42, 6438 Ibach; Wirtschaftliche Landesversorgung

**Bezirksgericht**

Tel. 041 829 70 68

*Präsident*

Fürsprecher Kaufmann Thomas, Talstrasse 40

bezirksgericht@gersau.ch

*Mitglieder*

- Camenzind Mario, Bläuistrasse 4
- Camenzind Ruth, Stockbachweg 1
- Camenzind Silvia, Unterrütlenstrasse 8
- Niederer Pius, Hafenstrasse 7, 6440 Brunnen
- Rodel Karin, Seestrasse 41

*Bezirksgerichtsschreiberin*

lic iur. Fässler-Zehnder Annagreth

**Notariat, Grundbuch- und Konkursamt**

Tel. 041 829 70 65

*Notar, Grundbuch- und Konkursverwalter*

lic. iur. Spörri Sven, Seemattweg 6, 6403 Küssnacht

*Stellvertreterin*

MLaw Blunschy Miriam, Schlagstrasse 10, 6430 Schwyz

**Rechnungsprüfungskommission**

*Präsident*

Camenzind Matthias, Bläuistrasse 15

*Mitglieder*

- Camenzind Guido, Stocklistrasse 21
- Camenzind Marzell, Eggen



### **Schlichtungsbehörde im Mietwesen**

*Präsidentin*  
Camenzind Brigitte, Bachstrasse 12a

Tel. 041 829 70 64

*Vizepräsident*  
vakant

#### *Mitglieder*

- Pisani Renato (Mietervertretung)
- Vogel Peter, Landammannstrasse 8
- lic. iur. Beringer Ilaria, juristische Beraterin (ohne Stimmrecht)

#### *Ersatzmitglieder*

- Camenzind Thomas, Seestrasse 41 (Mietervertretung)
- Küttel Esther, Buochenstrasse 6

**Staatsanwaltschaft Innerschwyz**  
der Bezirke Schwyz, Gersau und Küssnacht  
Schmiedgasse 21, Postfach 562, 6431 Schwyz

Tel. 041 819 67 00

### **Vermittlerkreis (Friedensrichter, Ingenbohl, Gersau, Morschach, Riemenstalden)**

*Vermittler*  
Schönbächler Albert, Eisenbahnstrasse 20a,  
Postfach 405, 8840 Einsiedeln

Tel. 079 283 32 60  
vermittler@bezirkeinsiedeln.ch

*Vermittler-Stv.*  
Rüegg Felix, Steinerstrasse 59, 6430 Schwyz

## Telefon-Nummern und E-Mail-Adressen der Bezirksverwaltung Gersau

---

### SCHALTER-ÖFFNUNGSZEITEN

Rathaus "Villa Flora", Ausserdorfstrasse 7, Postfach 59, 6442 Gersau

|                                     |             |                    |
|-------------------------------------|-------------|--------------------|
| <b>Montag, Mittwoch und Freitag</b> | vormittags  | 08.00 - 11.30 Uhr  |
|                                     | nachmittags | 14.00 - 16.30 Uhr  |
| <b>Dienstag</b>                     | vormittags  | 08.00 - 11.30 Uhr  |
|                                     | nachmittags | <b>geschlossen</b> |
| <b>Donnerstag</b>                   | vormittags  | 08.00 - 11.30 Uhr  |
|                                     | nachmittags | 14.00 - 18.00 Uhr  |

|                              |               |  |
|------------------------------|---------------|--|
| AHV-Zweigstelle              | 041 829 70 73 | kanzlei@gersau.ch                        |
| Asylwesen                    | 041 829 70 75 | soziales@gersau.ch                       |
| Bau und Infrastruktur        | 041 829 70 72 | bauamt@gersau.ch                         |
| Bezirkskanzlei               | 041 829 70 70 | kanzlei@gersau.ch                        |
| Bezirkskassieramt            | 041 829 70 74 | bezirkskasse@gersau.ch                   |
| Einwohneramt                 | 041 829 70 73 | kanzlei@gersau.ch                        |
| Erbschaftsamt                | 041 829 70 77 | landschreiber@gersau.ch                  |
| Fürsorgesekretariat          | 041 829 70 75 | soziales@gersau.ch                       |
| Gemeindeackerbaustelle       | 041 829 70 77 | landschreiber@gersau.ch                  |
| Landschreiber                | 041 829 70 77 | landschreiber@gersau.ch                  |
| Liegenschaften und Unterhalt | 041 829 70 62 | liegenschaften@gersau.ch                 |
| Steueramt                    | 041 829 70 74 | bezirkskasse@gersau.ch                   |
| Stimmregister                | 041 829 70 73 | kanzlei@gersau.ch                        |
| Schulsekretariat             | 041 829 80 11 | schulsekretariat@bezirksschule-gersau.ch |
| Zentrale Dienste             | 041 829 70 70 | info@gersau.ch                           |
| Fax (Bezirksverwaltung)      | 041 829 70 60 |  |
| Homepage                     |               | www.gersau.ch                            |

### Weitere Nummern

|   |  |
|---|--|
| Stiftung "Rosenpark", Alters- und Pflegeheim,<br>Kerngasse 4  | Tel. 041 829 81 84<br>Fax 041 829 81 55  |
| Altes Rathaus, Dorfstrasse 14   | Tel. 041 828 19 74                       |
| Amtsbeistandschaft Innerschwyz 1, Industriestrasse 7,<br>6440 Brunnen   | Tel. 041 819 14 19<br>Fax 041 819 14 10  |
| Betreibungsamt Gersau, Parkstrasse 1,<br>6440 Brunnen   | Tel. 041 825 05 27<br>Fax 041 825 05 50  |
| Bezirksgericht, Ausserdorfstrasse 7   | Tel. 041 829 70 68                       |
| Bezirksgerichtspräsident,<br>Kaufmann Thomas, Talstrasse 40   | Tel. 041 829 70 68                       |
| Feuermeldestelle  | 118                                      |
| Feuerwehrkommando   | Tel. 041 828 17 85                       |
| Feuerwehrlokal, Schulhausplatz 10   | Tel. 041 828 11 39                       |
| Kindes- & Erwachsenenschutzbehörde Innerschwyz (KESB),<br>Industriestrasse 7, 6440 Brunnen                              | Tel. 041 819 14 95<br>Fax 041 819 14 14  |
| Kläranlage (ARA), Seestrasse 86   | Tel. 041 828 18 02                       |
| Kreiskommando Schwyz  | Tel. 041 819 22 35                       |
| Notariat Grundbuch- und Konkursamt,<br>Ausserdorfstrasse 7, Postfach 59, 6442 Gersau<br>(wenn keine Antwort: Küssnacht) | Tel. 041 829 70 65                       |
| Schulhäuser; Schulhausplatz 10  | Tel. 041 854 02 44                       |
| • Lehrerzimmer  | Tel. 041 829 80 18                       |
| • Schulleitung  | Tel. 041 829 80 15                       |
| • Schulsekretariat  | Tel. 041 829 80 11                       |
| Seerettungsdienst   | 117                                      |
| Staatsanwaltschaft Innerschwyz, Schmiedgasse 21,<br>Postfach 562, 6431 Schwyz   | Tel. 041 819 67 00<br>Fax 041 819 67 01  |
| Strandbad "Cholplatz", Seestrasse 73  | Tel. 041 828 13 23                       |
| Strandbad "Kindli"  | Tel. 041 828 13 63                       |
| Vermittler (Friedensrichter),<br>Schönbächler Albert, Eisenbahnstrasse 20a, 8840 Einsiedeln                             | Tel. 041 820 38 09<br>Tel. 079 283 32 60 |
| Vermittler-Stellvertreter,<br>Rüegg Felix, Steinerstrasse 59, 6430 Schwyz   | Tel. 041 828 19 23                       |
| Wildhüter – Raschle Markus, Schoosstrasse 19,<br>6418 Rothenthurm   | Tel. 079 192 13 93                       |
| Zivilstandsamt Innerschwyz, Herrengasse 17,<br>6430 Schwyz  | Tel. 041 819 07 14                       |

## Römisch-Katholische Kirchgemeinde Gersau

---

### **Seelsorge**

#### *Pfarreibeauftragter*

Diederer Andreas, Diakon, Gütschstrasse 2

Tel. 041 828 11 75

#### *Pastoralassistentin*

Diederer Franziska, Gütschstrasse 2

Tel. 041 828 11 75

#### *Pfarradministrator*

Birrer Daniel, Pfarrer, Klosterstrasse 6, 6440 Brunnen

#### *Pfarramt / Sekretariat*

Köhler Sabine, Landammannstrasse 2

Tel. 041 828 11 75  
pfarramt.gersau@bluewin.ch

### **Kirchenrat**

#### *Präsident*

Baggenstos Paul, Seestrasse 64

Natel 079 392 49 30

#### *Verwalter*

May Marcel, Obermattli 7, 6440 Brunnen

Tel. 041 820 60 88

#### *Mitglieder*

- Anderes Angela, Eggstrasse 24
- Camenzind Eva, Sagenbachstrasse 8
- Nigg Alexander, Gütschstrasse 4
- Camenzind Hildegard, Ausserdorfstrasse 7 (Aktuarin)

#### *Kantonalkirchenrat*

Nigg Alexander, Gütschstrasse 4

#### *Rechnungsprüfungskommission*

- Camenzind Guido, Stocklistrasse 21
- Baggenstos Bruno, Seestrasse 66
- Setari Domenico, Rütelistrasse 40



## Verzeichnis der Vereine und Organisationen im Bezirk Gersau

Das Vereinsverzeichnis ist unter [www.gersau.ch](http://www.gersau.ch) ersichtlich. Es kann auch auf der Bezirkskanzlei Gersau (Tel. 041 829 70 70) in Papierform bezogen werden.

## Verzeichnis wichtiger Adressen

### Notfall- und Sanitätsdienst / Soziale Dienste

---

#### Ärzte

Dr. med. de Groot Uwe, Facharzt für Allgemeinmedizin, Tel. 041 828 12 44  
Seestrasse 51, 6442 Gersau  
prakt. Arzt Wahl Dietmar, Facharzt für Allgemeinmedizin, Tel. 041 829 01 50  
Dorfstrasse 1, 6442 Gersau

#### Fundbüro

Polizeiposten Brunnen, Gersauerstrasse 15 Tel. 041 825 30 50

#### Heim

Stiftung "Rosenpark", Alters- und Pflegeheim, Tel. 041 829 81 84  
Kerngasse 4 Fax 041 829 81 55

#### Kinderbetreuung (regionale Kindertagesstätte)

Chinderhuus Müli Tel. 041 820 68 20  
Im Theresianum Ingenbohl, Klosterstrasse 14, 6440 Brunnen

#### Kranken- und Unfalltransporte

Sanitätsnotruf und Ambulanz Tel. 144

#### Mahlzeitendienst

Stiftung "Rosenpark" (für Bestellungen) Tel. 041 829 81 84

#### Ortskommission "Pro Senectute" (Stiftung für das Alter)

##### Ortsvertreter

Camenzind Marzell, Landammannstrasse 8 Tel. 041 828 16 47

#### Polizei

Polizei-Notruf (Unfälle und Verbrechen) Tel. 117  
Polizeiposten Brunnen, Gersauerstrasse 15 Tel. 041 819 53 14

##### Öffnungszeiten

- **Montag** 08.00 - 11.30 / 14.00 - 17.30
- **Mittwoch** 14.00 - 17.30
- **Donnerstag** 14.00 - 17.30

## Behördenverzeichnis 2020 - 2022

---

### **Samariterverein**

Reichlin Silvia, Gütschstrasse 6, 6442 Gersau Natel 079 298 44 34

### **Feuerwehr**

Feuermeldestelle Tel. 118  
Feuerwehrkommando Gersau Tel. 041 828 17 85  
Oblt Waldis Stefan, Kuorez, 6442 Gersau  
Feuerwehrlokal, Schulhausplatz 10 Tel. 041 828 11 39

### **Schuldenfragen**

Fachstelle Schuldenfragen Kanton Schwyz, Rösslimatte 8, 8808 Pfäffikon Tel. 055 420 28 88  
Fax 055 420 22 90  
info@schuldenfragen.ch

### **Seerettungsdienst**

Seerettungsdienst Brunnen Tel. 117

### **Spitäler**

Spital Schwyz Tel. 041 818 41 11  
Kantonsspital Zug Tel. 041 399 11 11  
Kantonsspital Luzern Tel. 041 205 11 11

### **Spitex**

Spitexlokal, Seestrasse 54 Tel. 041 828 11 85

Rotkreuz-Fahrdienst Tel. 041 811 75 74

Mütter- und Väterberatung Tel. 041 811 10 14  
Roschi Mirjam mirjam.roschi@spitex-schwyz.ch

### **Tierärzte**

Dr. med. vet. Winzap Bruno, Gross- und Kleintierpraxis, Gätzlistrasse 12, 6440 Brunnen Tel. 041 820 52 52  
Dr. med. vet. Abgottspon Silvan, Tierärztliche Praxis, Hinterer Steisteg 24, 6430 Schwyz Tel. 041 811 18 77  
Dr. med. vet. Reutter Heinz, Kleintierpraxis, Hinterdorfstrasse 37, 6430 Schwyz Tel. 041 810 40 10

### **Verschiedenes**

Laboratorium der Urkantone, Föhneneichstrasse 15, Postfach 363, 6440 Brunnen  
Giftinspektorat Tel. 041 825 41 41  
Lebensmittelinspektorat Tel. 041 825 41 22  
Kantonstierarzt der Urkantone Tel. 041 825 41 51

### **Zahnärzte**

|  |                    |
|--|--------------------|
| Zahnarztpraxis Dres. Gerstenberger,<br>Bachstrasse 14, 6442 Gersau | Tel. 041 828 20 41 |
| Dr. med. dent. Bauer Armin,<br>Föhneneichstrasse 8, 6440 Brunnen   | Tel. 041 820 55 22 |
| Dr. med. dent. Henze Marco<br>Gersauerstrasse 11, 6440 Brunnen     | Tel. 041 820 48 88 |
| Dr. med. dent. Lüönd Ingrida,<br>Bahnhofplatz 1, 6440 Brunnen      | Tel. 041 820 40 40 |
| Dr. med. dent. Ruoss Dominik,<br>Büölstrasse 24, 6440 Brunnen      | Tel. 041 820 47 77 |

## **Anlagen für Sport, Spiel, Freizeit und Erholung**

---

### **Minigolfanlage**

|                |                    |
|----------------|--------------------|
| Minigolfanlage | Tel. 041 828 12 20 |
|----------------|--------------------|

(Schläger und Bälle können bei Gersau Tourismus bezogen werden)

### **Schiessanlage 300 m**

|                          |                    |
|--------------------------|--------------------|
| Schiessanlage "Oberholz" | Tel. 079 883 42 10 |
|--------------------------|--------------------|

### **Ski-Sport**

|                                   |                    |
|-----------------------------------|--------------------|
| Skilift Obermatt - Rigi-Scheidegg | Tel. 041 828 12 61 |
|-----------------------------------|--------------------|

### **Strandbäder**

|                       |                    |
|-----------------------|--------------------|
| Strandbad "Kindli"    | Tel. 041 828 13 63 |
| Strandbad "Cholplatz" | Tel. 041 828 13 23 |

### **Tennisplatz**

|   |                    |
|---|--------------------|
| Tennisplatz Gersau (Reservation Gersau Tourismus) | Tel. 041 828 12 20 |
|---|--------------------|



## Umweltschutz – Entsorgung Abfälle und deren Sammelstellen

---

### Umweltschutzbeauftragter des Bezirkes Gersau

Bezirksrat Anderes Ueli

Tel. 079 682 31 69

### Abwasserreinigungsanlage

ARA Gersau

Tel. 041 828 18 02

### Regelmässige Sammlungen

Hauskehricht, Sperrgut, Grüntour, Papier, Karton und Kleider / Textilien  
*siehe Abfallkalender auf der Homepage [www.gersau.ch](http://www.gersau.ch) unter der Rubrik*

*Verwaltung → Versorgung / Entsorgung → Kehricht → Online-Schalter → Abfallkalender*

### Wertstoff-Sammelstellen

hinter dem Alten Rathaus

- Flaschenglas
  - Aluminium
  - Konservendosen / Weissblech
- 

bei der ARA

- Alteisen
  - Flaschenglas
  - Altöl
  - PET-Flaschen
- 

beim Altersheim und  
hinter dem Alten Rathaus

- Altkleider-Container
- 

div. Sammelstellen

- Grüngut
- 

bei Verkaufsstelle

- Batterien / Leuchtstoffröhren
  - Chemikalien / Medikamente
  - Pneus
  - PET-Flaschen
  - Kühlgeräte
  - Elektrogeräte
- 

Öffnungszeiten der  
Sammelstelle ARA  
(041 828 18 02)

- Jeden Mittwoch von 14.00 - 17.00 Uhr
  - Jeden letzten Samstag im Monat von 10.00 - 12.00 Uhr
- 

Verkaufsstellen von  
gebührenpflichtigen  
ZKRI-Kehrichtsäcken

- Volg Detailhandels AG, Bachstrasse 4
  - Gersauer Dorflädeli, Dorfstrasse 25
-

## Verschiedenes

---

### Kulturelle Einrichtungen

#### **Schul- und Volksbibliothek Gersau, Schulhaus "Sunnäfang"**

Öffnungszeiten während der Schulzeit:

- Dienstag 14.45 - 16.00 Uhr
- Mittwoch 19.00 - 20.00 Uhr \*
- Donnerstag 12.15 - 13.00 Uhr
- Sonntag 10.00 - 11.00 Uhr

\* während den Schulferien ist die Bibliothek nur am Mittwoch geöffnet

#### **Historisches Museum der altfryen Republik Gersau**

altes Rathaus, Dorfstrasse 14

Öffnungszeiten (1. Mai - 30. Oktober)

- Samstag 15.00 - 17.00 Uhr

Gruppenführungen können bei Gersau Tourismus – Telefon 041 828 12 20 – auf Voranmeldung hin auch ausserhalb der Öffnungszeiten und während der Wintermonate vereinbart werden.

In der Eingangshalle im Erdgeschoss können auch private Anlässe durchgeführt werden. Eine frühzeitige Reservation ist unumgänglich. Auskunft über die Bedingungen erteilt Ihnen die Abteilung Liegenschaften und Unterhalt.

**Telefon** 041 829 70 62

**E-Mail** [liegenschaften@gersau.ch](mailto:liegenschaften@gersau.ch)

### **Politische Parteien**

#### **CVP Gersau**

Präsident: Camenzind Werner, Stückistrasse 6 Tel. 079 253 13 94

#### **FDP Gersau**

Präsidentin: Häusler Sandra, Dorfstrasse 6 Tel. 079 708 02 14

#### **SP Gersau**

Co-Präsident: Camenzind Marzell, Fidmenstrasse 1 Tel. 041 828 26 41

Co-Präsident: Camenzind Mario, Bläuistrasse 4 Tel. 076 578 19 75

#### **SVP Gersau**

Präsident: Camenzind Marzell, Eggen Tel. 041 828 17 44

Tel. 079 750 88 50

### **Publikationen des Bezirkes Gersau - Gersauer Seite / St. Marzellus Glocken**

Bote der Urschweiz AG, Schmiedgasse 7, 6431 Schwyz Tel. 041 819 08 11  
(Redaktionsschluss Mittwoch, 8.00 Uhr) redaktion@bote.ch

Inserate Tel. 041 819 08 08  
(Redaktionsschluss Mittwoch, 8.00 Uhr) inserate@bote.ch

**Betreff:** Inserat St. Marzellus Glocken

### **Publikationen des Bezirkes Gersau - Wochenzeitung**

Bucher Druckmedien AG, Dorfplatz 3, 6354 Vitznau Tel. 041 397 03 03  
(Redaktionsschluss Mittwoch, 08.00 Uhr) Fax 041 397 17 47  
wochenzeitung@bucherdruck.ch

Inserate Tel. 041 397 03 03  
(Redaktionsschluss Mittwoch, 12.00 Uhr) wochenzeitung@bucherdruck.ch

### **Regionalzeitungen**

Bote der Urschweiz AG, Schmiedgasse 7, 6430 Schwyz Tel. 041 819 08 09  
Wochen-Zeitung, Dorfplatz 3, 6354 Vitznau Tel. 041 397 03 03

### **Unterhaltung**

Traditionelle Dorffeste und Vereinsanlässe in Gersau gemäss jährlich erscheinendem Vereinskalendar.

### **TV- und Radioprogramme**

GAWVG Genossenschaft Antennenanlage  
Weggis - Vitznau - Gersau, Weiherstrasse 16, 6353 Weggis Tel. 041 534 00 48

Präsident – René Zurmühle Tel. 041 534 00 48

Administration & Kassier – Daniel Kronenberger Tel. 041 370 03 30

Technische Beratung & Installationen – UPC Schweiz GmbH Tel. 041 390 20 30

Pikettdienst / Störungen – UPC Schweiz GmbH Tel. 0800 668 866



